

OSLOMET

VELFERDSFORSKNINGSINSTITUTTET NOVA

Nasjonal trygghetsundersøkelse 2020

Teknisk rapport

ASLE HØGESTØL & ØIVIND SKJERVHEIM

OSLO METROPOLITAN UNIVERSITY
STORBYUNIVERSITETET



Velferdsforskningsinstituttet NOVA er et institutt på Senter for velferds- og arbeidslivsforskning på OsloMet – storbyuniversitetet.

Instituttet har som formål å drive forskning og utviklingsarbeid som kan bidra til økt kunnskap om sosiale forhold og endringsprosesser. Instituttet skal fokusere på problemstillinger om livsløp, levekår og livskvalitet, samt velferdssamfunnets tiltak og tjenester.

© Velferdsforskningsinstituttet NOVA

OsloMet – storbyuniversitetet 2022

ISBN (trykt utgave)

ISBN (elektronisk utgave) 978-82-7894-801-9

ISSN 0890-6435 (trykt)

ISSN 1893-9511 (online)

Dette notatet refereres til som:

Høgestøl, A. & Skjervheim, Ø. (2022). Nasjonal trygghetsundersøkelse 2022. Teknisk rapport. NOVA Notat 3/22. Oslo: NOVA, OsloMet

Desktop: ideas2evidence

Henvendelser om publikasjoner kan rettes til:

NOVA, OsloMet

Stensberggata 26 · Postboks 4, St. Olavs plass, 0130 Oslo

Telefon: 67 23 50 00

Nettadresse: www.oslomet.no



OSLOMET



IDEAS2EVIDENCE

Frischsenteret



NASJONAL TRYGGHETSUNDERSØKELSE 2020

TEKNISK RAPPORT



Innholdsfortegnelse

Innledning.....	2
Nasjonal Trygghetsundersøkelse 2021 – utforming og gjennomføring	3
Populasjon og utvalg.....	3
Gjennomføring.....	3
Frafall.....	7
Undersøkelsens innhold og utforming.....	11
Vedlegg 1: Stratifiseringmatrise Utvalg 1.....	15
Vedlegg 2: Vektematrise.....	17
Vedlegg 3: Skriftlig kommunikasjon med respondentene	21
Vedlegg 4: Undersøkelsens spørreskjema	28

Innledning

Denne rapporten er en teknisk beskrivelse av Nasjonal Trygghetsundersøkelse 2020.

I tabellen under er metoden for datainnsamlingen oppsummert.

Tabell 1: Nøkkelinformasjon fra datainnsamlingen

Nasjonal trygghetsundersøkelse 2020	
Populasjon	Personer med fast bostedsadresse i Norge, mellom 16 og 84 år gamle
Enhet	Individ
Geografisk dekning	Nasjonal geografisk dekning. Fylke som geografisk enhet.
Utvalgsramme	Det sentrale folkeregister (DSF)
Utvalgsstørrelse	68 000 personer
Utvalgsmetode	Stratifisert tilfeldig utvalg – stratifisering basert på alder, kjønn og bostedsfylke. I tillegg sub-utvalg rettet mot individer med utenlandsk bakgrunn
Datainnsamlingsmetode	Web-survey
Datainnsamlingsperiode	Mai – august 2021
Antall svar	24 163
Svarprosent (uvektet)	35, 5 prosent

Ansvarlige forskere

Tabell 2: De ansvarlige for Nasjonal trygghetsundersøkelse 2020

Navn	Rolle	Tilknytning
Mette Løvgren	Prosjektleder	Velferdsforskningsinstituttet NOVA - OsloMet
Andreas Kotsadam	Prosjektmedarbeider	Frischsenteret
Asle Høgestøl	Prosjektmedarbeider	Ideas2evidence
Øivind Skjervheim	Prosjektmedarbeider	Ideas2evidence
Amund Eikrem	Prosjektmedarbeider	Ideas2evidence

Nasjonal Trygghetsundersøkelse 2021 – utforming og gjennomføring

Nasjonal Trygghetsundersøkelse er et prosjekt som skal gi kunnskap om uro og utsatthet for lovbrudd i den norske befolkningen. Datakilden for prosjektet er en spørreundersøkelse rettet mot et tilfeldig utvalg av den norske befolkning. I alt 68 000 nordmenn ble invitert til å delta. Datainnsamlingen ble gjennomført vår/sommer 2021.

Prosjektet gjennomføres av NOVA v/OsloMet, ideas2evidence og Frischsenteret i kompaniskap, på oppdrag fra Justis- og beredskapsdepartementet. Anonymiserte spørreundersøkelsesdata lagres og videreformidles av Norsk senter for forskningsdata (NSD). Komplette og identifiserbare data langtidslagres av OsloMet.

Populasjon og utvalg

68 000 personer, mellom 16 og 84 år, ble invitert til å delta i Nasjonal trygghetsundersøkelse. Aldersbegrensningene ble satt for å øke sammenlignbarhet med den svenske trygghetsundersøkelsen. Respondentene ble trukket med utgangspunkt i Det sentrale folkeregister. Alle respondenter hadde gyldig bostedsadresse i Norge. Personer med midlertidig oppholdstillatelse ble ikke inkludert i utvalget.

For å sikre tilstrekkelig antall svar fra innvandrerbefolkningen, ble uttrekk av respondenter delt i to ulike utvalg, hvor av det ene (utvalg 2) var direkte rettet mot individer med utenlandsk bakgrunn.

Utvalg 1 ble stratifisert med utgangspunkt i forventet svarprosent etter kjønn, alder og bosted. Det ble altså trukket ut flere personer i grupper med forventet lav svarprosent enn hva befolkningsantallet skulle tilsi. Med unntak av begrensningene nevnt i foregående avsnitt (gyldig bostedsadresse, ikke midlertidig oppholdstillatelse), ble utvalget tilfeldig trukket innenfor respektive strata. Utvalgsstørrelsen var 63 000 personer.

Utvalg 2 ble ikke stratifisert. I dette utvalget ble det tilfeldig trukket ut 5000 personer med minst én forelder født utenfor Norge, ikke medregnet land i Europa, Oseania eller Nord-Amerika. Også dette utvalget var begrenset til individer med gyldig bostedsadresse, og inkluderte ikke personer med midlertidig oppholdstillatelse.

Gjennomføring

Kontaktinformasjon

Respondentene ble kontaktet på inntil tre ulike måter: a) gjennom brev sendt i posten til registrert bostedsadresse, b) gjennom e-post, c) på SMS sendt til mobiltelefonnummer. Postadresse ble hentet ut fra Det sentrale folkeregister. E-postadresse og mobiltelefonnummer ble etter søknad overført prosjektgruppen fra Kontakt- og reservasjonsregisteret (KRR), som driftes av Digitaliseringsdirektoratet. De aller fleste personer i utvalget hadde mobiltelefonnummer og/eller registrert e-postadresse. Av 68 000 personer i utvalget, var det 4 720 personer som ikke hadde (gyldig) mobiltelefonnummer, og 5 065 personer som ikke hadde e-postadresse. De fleste i utvalget som ikke hadde mobiltelefonnummer i KRR, manglet også e-postadresse: I alt 4 647 personer hadde hverken mobiltelefonnummer eller e-postadresse, og kunne altså kun kontaktes via brev sendt i posten.

Personer med utenlandsk bakgrunn (annet statsborgerskap enn norsk, og/eller mor født i et annet land enn Norge) hadde i noe mindre grad mobiltelefonnummer/e-postadresse i KRR. Den klart viktigste

forklaringsfaktoren på tilgjengeligheten av mobiltelefonnummer/e-postadresse i KRR er imidlertid alder. Dette vises tydelig i figuren under, hvor andelen i utvalget med mobiltelefonnummer eller e-postadresse, fordeles på alderen til personene i utvalget. Figuren viser at mens 95 prosent eller flere av dem mellom 16 og 50 år hadde mobiltelefonnummer eller e-postadresse i KRR, gjaldt dette kun halvparten av de eldste i utvalget.

Figur 1: Andel personer med mobiltelefonnummer eller e-postadresse i KRR – fordelt på alder.

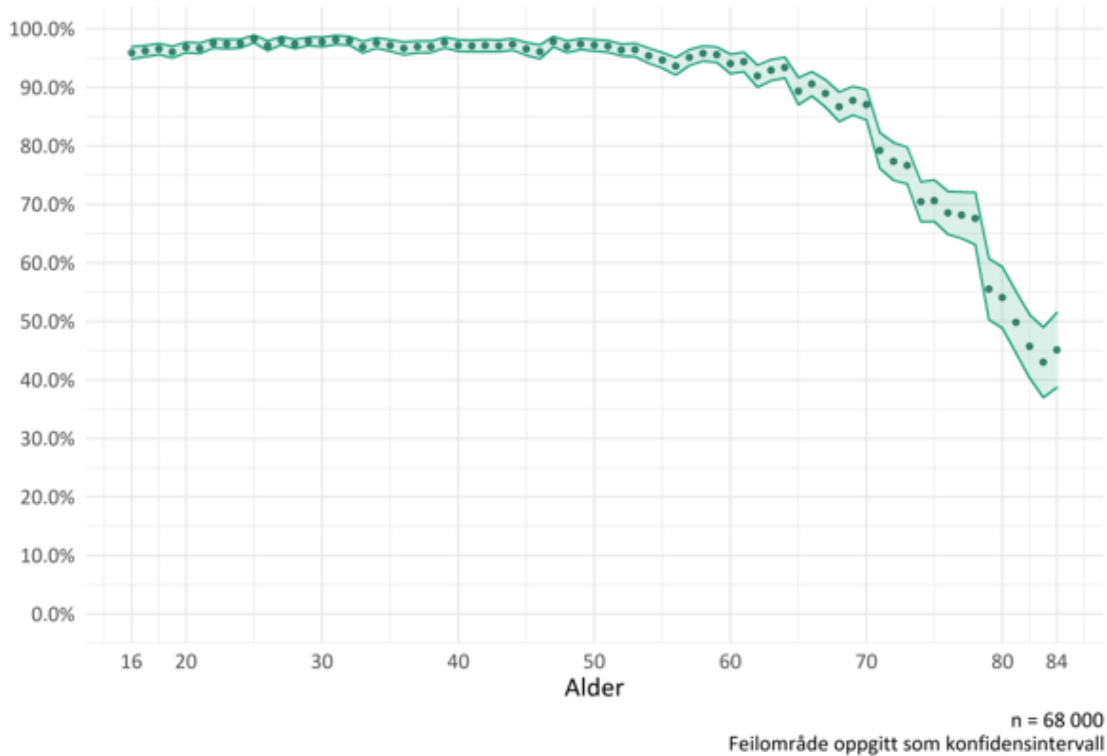

Kontaktinformasjonen som ble hentet inn for gjennomføringen av datainnsamlingen holdt alt i alt svært høy kvalitet. Av 68 000 utsendte brev kom 1 554 brev i retur. Av 49 984 utsendte e-poster, var 1 557 adresser ikke gyldige. Av 46 424 utsendte SMS'er, var 327 telefonnummer ikke-fungerende.

Ettersom kontaktdataene var gode, og vi for de fleste i utvalget hadde flere kontaktmetoder tilgjengelig, ble det teoretisk sett oppnådd kontakt med 100 prosent av utvalget. I realiteten er nok dette tallet lavere. Det er mange ulike årsaker til at kontakt rent praktisk ikke oppnås, eksempelvis ved at e-poster har havnet i respondentenes «spam-filter», eller at enkelte respondenter ikke sjekker postkassen jevnlig. For faktorer som er sporbare for vår del, er graden av kontaktoppnåelse som nevnt imidlertid svært høy.

Datainnsamling

Datainnsamlingsperioden pågikk fra 27. mai 2021 til 10. august 2021.

Alle 68 000 personer i utvalget ble først kontaktet gjennom et brev sendt i posten til deres registrerte bostedsadresse. Invitasjonsbrevet ble postlagt 25.05.2021.

Påminnelser ble sendt til personer som ikke hadde påbegynt eller fullført undersøkelsen. Første påminnelse ble sendt via e-post til dem i utvalget som var registrert med e-postadresse, mens personer uten e-postadresse ble tilsendt påminnelse per brev. For å kunne justere for eventuelle tekniske feil, ble et tilfeldig

trukket utvalg på 5 000 personer sendt påminnelse per e-post den 07.06.21. Ingen feil ble avdekket, og den 08.06.21 ble det sendt ut påminnelse per e-post til resterende 44 984 personer.

Første påminnelse per brev ble postlagt 09.06.21. I alt ble det sendt postal påminnelse til 5 925 personer.

Andre påminnelse ble sendt ut per SMS. Denne påminnelsen ble sendt ut 11.06.21. I alt ble det sendt ut 46 424 påminnelser via SMS.

Tredje, og siste påminnelse, ble sendt ut per SMS og e-post, den 21.06.21. Påminnelsen ble sendt til 36 350 personer via SMS, og 6 544 respondenter via e-post.

Figuren under viser fullførte spørreskjema underveis i datainnsamlingsperioden. Det er også inkludert informasjon om hvilket kontaktpunkt de ulike svarene kom i tilknytning til.

Figur 2: Svar etter kontaktpunkt

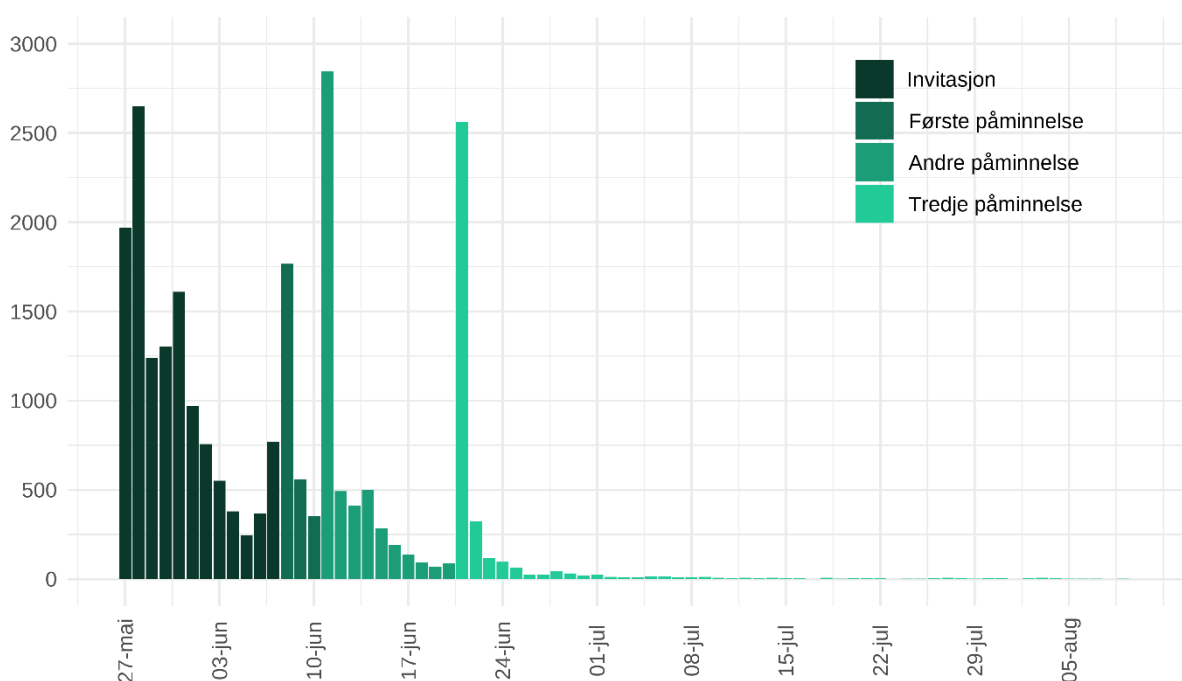

Vi har også informasjon om hvor mange svar som kan knyttes til ulike kontaktmåter i ulike faser av datainnsamlingen. Disse tallene er listet i neste tabell.

Tabell 3: Svar etter kontaktpunkt og kontaktmåte

	Format	Sendt til	Antall svar	Svarprosent	Kumulativ svarprosent
Invitasjon	Brevpost	68 000	11 991	18 %	18 %
Første påminnelse	E-post	51 558	3 177	6 %	23 %
	Brevpost	5 925	325	5 %	
Andre påminnelse	SMS	46 424	4 407	9 %	29 %
Tredje påminnelse	E-post	6 544	307	5 %	36 %
	SMS	36 350	3 956	11 %	

Vi ser at den første invitasjonen på brevpost produserte nesten 12 000 svar, noe som tilsvarer en

svarprosent på 18 prosent. Første påminnelse produserte til sammen 3 502 svar, fordelt på e-post og brevpost. Andre påminnelse, sendt via SMS, produserte 4 407 svar, mens siste påminnelse produserte 4 263 svar. Samlet svarprosent i undersøkelsen ble 35,5 prosent. Vi diskuterer svarprosenten nærmere senere i dokumentasjonsrapporten.

I forbindelse med tredje og siste påminnelse ble det gjennomført et eksperiment, for å lære mer om effektiviteten til ulike kontaktmetoder. Blant de nesten 43 000 personene som skulle motta siste purring, trakk vi ut litt over 5 000 personer som ble tilsendt påminnelse på e-post, og litt over 5 000 personer som ble tilsendt påminnelse på SMS. Eksperimentgruppen bestod av personer med både gyldig e-postadresse og fungerende telefonnummer. Resten av utvalget ble sendt påminnelse på SMS, hvis de hadde telefonnummer, og på e-post hvis de ikke hadde telefonnummer

Tabell 4: Eksperiment kontaktmåte

	Antall	Svar	Svarprosent
Eksperimentgruppe - E-post	5 298	256	5 %
Eksperimentgruppe - SMS	5 152	610	12 %
Ikke eksperiment - SMS og e-post	32 450	3 397	10 %

Eksperimentet viser at i denne fasen av datainnsamling, er påminnelse på SMS langt mer virkningsfullt enn påminnelse på E-post. Eksperimentgruppen som mottok SMS, hadde en samlet svarprosent på 12 prosent, mot kun 5 prosent i eksperimentgruppen som mottok E-post.

Teknisk gjennomføring

Undersøkelsen ble gjennomført som en web-basert survey, uavhengig av kontaktmetode. Det var med andre ord ikke mulig å svare på papirskjema. Det ble heller ikke gjennomført datainnsamling via telefonisk oppringning. Veien inn til undersøkelsen, var avhengig av de ulike kontaktmetodene: I all postal kommunikasjon, ble respondentene henvist til en nettside (www.trygghetsundersokelsen.no). Fra denne nettsiden kunne respondenten logge inn til undersøkelsen, gjennom en unik brukerkode, som ble oppgitt i brevet.

I e-poster og SMS, fikk respondentene en direkte lenkeadresse til undersøkelsen. Det var med andre ord ikke nødvendig å oppgi brukerkode for å kunne gi besvarelse. Noen respondenter kan være skeptiske til å trykke på lenker sendt i e-post eller på SMS. I all kommunikasjon med respondentene ble det derfor også oppgitt nettsideadresse til undersøkelsen, som et alternativ til lenkebasert innlogging uten kode. I tillegg til å fungere som en portal for innlogging, inkluderte trygghetsundersokelsen.no også utfyllende informasjon om bakgrunnen for undersøkelsen, hvem som var ansvarlige for gjennomføringen, samt vår personvernpolitikk. Det var også mulig å laste ned undersøkelsens samtykkeskriv.

Undersøkelsen var tilrettelagt for svargiving på smarttelefon, eller via PC. Neste figur viser andelen respondenter som svarte via smarttelefon, brutt ned på deres kjønn og alder. Kvinner svarte på tvers av alle aldersgrupper oftere på telefon enn hva menn gjorde. Vi ser ellers tydelige aldersforskjeller: Mens 63 prosent av respondentene mellom 35 og 44 år svarte på telefon, gjaldt dette kun 24 prosent av de eldste respondentene.

Figur 3: Andel som svarte på mobiltelefon, fordelt på alder og kjønn

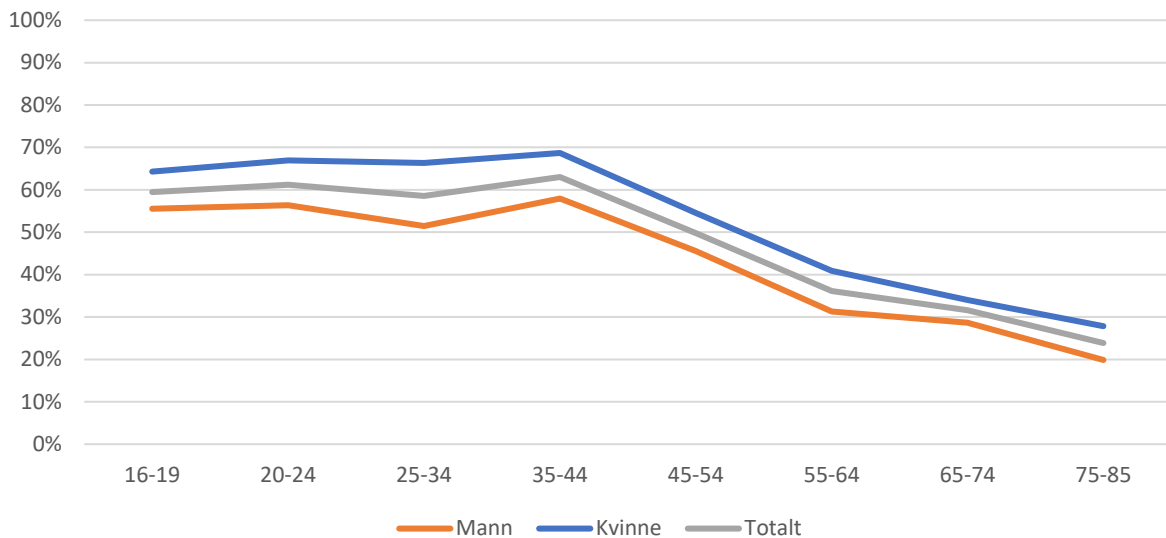

Respondentenes tidsbruk i undersøkelsen ble registrert. Tall for tidsbruken er basert på tiden det tar fra respondenten åpner undersøkelsen, til den avsluttes, men avgrenset til respondenter som brukte 60 minutter eller mindre. Årsaken til denne avgrensningen er at systemet ikke registrerer tidsbruk knyttet til aktiv svargiving, og uten en begrensning ville man f.eks. inkludert tidsbruken til respondenter som avslutter undersøkelsen ufullført og fortsetter en annen dag.

Tabell 5: Tidsbruk svargiving

Gjennomsnittlig tidsbruk	15,5 minutt
Gjennomsnittlig tidsbruk hos respondenter som var utsatt for minst ett lovbrudd i 2020	16,8 minutt
Gjennomsnittlig tidsbruk hos respondenter som ikke var utsatt for lovbrudd i 2020	14,8 minutt

Som vi kan se brukte den gjennomsnittlige respondent 15,5 minutt på å gjennomføre Nasjonal trygghetsundersøkelse. Tidsbruken var noe høyere for respondenter som var utsatt for minst ett lovbrudd, og noe lavere hos respondenter som ikke var utsatt for lovbrudd i 2020. Hovedårsaken til dette er at for mange av lovbruddene, utløser utsatthet oppfølgingsspørsmål som forlenger varigheten på undersøkelsen.

Frafall

Det finnes to ulike former for frafall, eksternt frafall og internt frafall.

Internt frafall innebærer at en person som deltar i undersøkelsen ikke svarer på alle spørsmålene de blir stilt, eller svarer på en slik måte at svarene de gir ikke kan brukes (eksempelvis ved at respondenten krysser av for to svaralternativ på spørsmål hvor kun ett svar er ønskelig). Normalt sett vil web-baserte spørreundersøkelser ha mindre problem med internt frafall enn postbaserte innsamlingsmetoder. Dette skyldes at man i web-baserte løsninger kan bygge inn ulike kontroller for å unngå feilavkrysning. Man kan også lede respondentene direkte til spørsmålene de skal svare på, i motsetning til postbaserte skjema, hvor alle spørsmål må inkluderes, også dem som ikke er relevante for den enkelte respondent.

I kodeboken for Nasjonal trygghetsundersøkelse, er «ikke svar» kodet med 97-verdi. På tvers av spørsmålene i undersøkelsen estimerer vi det gjennomsnittlige interne frafallet til å være ca. 1,8 prosent.

Merk at vi ikke regner eksplisitt svargiving, av typen «vet ikke» eller «ønsker ikke å svare» som internt frafall, selv om det ofte vil behandles som frafall i analyser av datamaterialet.

I dette tallet er personer som startet undersøkelsen, men kun valgte å svare på et begrenset antall spørsmål, ikke inkludert. Denne respondentgruppen er ikke tatt med i datasettet for Nasjonalt trygghetsundersøkelse, og blir behandlet som eksternt frafalt i etterfølgende tallmateriale. Til sammen utgjorde denne gruppen 6867 respondenter. Majoriteten av disse respondentene avgå få eller ingen svar, men blir rent teknisk markert som respondenter gjennom å trykke på undersøkelseslenken. Disse respondentene er ikke inkludert i beregningen av svarprosent for undersøkelsen.

Det **eksterne frafallet** er frafallet som oppstår i det en person velger å ikke delta i undersøkelsen. Noen personer gjør et aktivt valg om å ikke delta: I invitasjonen sendt på e-post var det mulig å trykke på en «opt-out» lenke, hvis man ikke ville svare eller få ytterligere påminnelser. I alt 595 personer benyttet seg av denne muligheten. Nasjonal trygghetsundersøkelse er samtykkebasert, og respondentene ble bedt om å gi sitt samtykke til deltakelse innledningsvis i web-undersøkelsen. I alt 1 036 personer valgte å ikke gi sitt samtykke til deltakelse. Noen personer tok også direkte kontakt for å melde fra om at de ikke ville delta i undersøkelsen – i alt gjaldt dette 55 personer.

Samlet sett betyr dette at vi på en eller annen måte har vært i kontakt med 8 553 personer som av ulike grunner ikke har endt opp som respondenter i undersøkelsen. Til sammen utgjør dette 12,6 prosent av utvalget. Den vanligste kilden til eksternt bortfall er imidlertid at respondenter aldri hører fra seg, hverken ved å starte undersøkelsen, eller å ta kontakt på andre måter.

Det totale eksterne frafallet i Nasjonal trygghetsundersøkelse 2021, også inkludert dem som tok et aktivt valg om å ikke delta, var 65,5 prosent. I det følgende gjennomgår vi svarprosenten i undersøkelsen, både generelt og fordelt på ulike grupper. Vi viser datamaterialets representativitet, og hvordan vi justerer for manglende representativitet gjennom vektorer.

Svarprosent

Samlet svarprosent for Nasjonal trygghetsundersøkelse 2021 var 35,5 prosent. Dette er litt lavere enn tilsvarende (uvektede) svarprosent i den svenske trygghetsundersøkelsen, som i 2021 var 37,3 prosent (Nationella trygghetsundersökningen 2021. Teknisk rapport 2021:12, s. 7).

Svarprosenten varierer med bakgrunnskjennetegn hos respondentene. Kvinner har samlet sett høyere svarvillighet enn menn, men i de eldste aldersgruppene (65 år og høyere) er det en høyere andel menn enn kvinner som svarer. Det er også visse geografiske forskjeller. Respondenter med bostedsadresse i Oslo, har for eksempel syv prosentpoeng høyere svarprosent enn respondenter bosatt i Innlandet. Som beskrevet tidligere ble det trukket ut utvalg direkte rettet mot innvandrerbefolkning (*utvalg 2*). Denne gruppen hadde betydelig lavere svarprosent enn *utvalg 1*: 24,8 prosent mot 36,3 prosent.

Svarprosenten blir negativt påvirket av stratifiseringsprinsippene, beskrevet tidligere. Bakgrunnen for å stratifisere var å øke antallet svar i grupper med mindre sannsynlighet for å delta i befolkningsundersøkelser. Dette fører naturlig nok til at den samlede svarprosenten blir lavere, enn om man ikke hadde stratifisert, fordi stratifiseringen fører til at flere personer med forventet lav svarvillighet ble trukket ut for deltakelse.

Figur 4: Svarprosent, fordelt på ulike bakgrunnskjennetegn (venstre), og brutt ned på alder og kjønn (høyre)

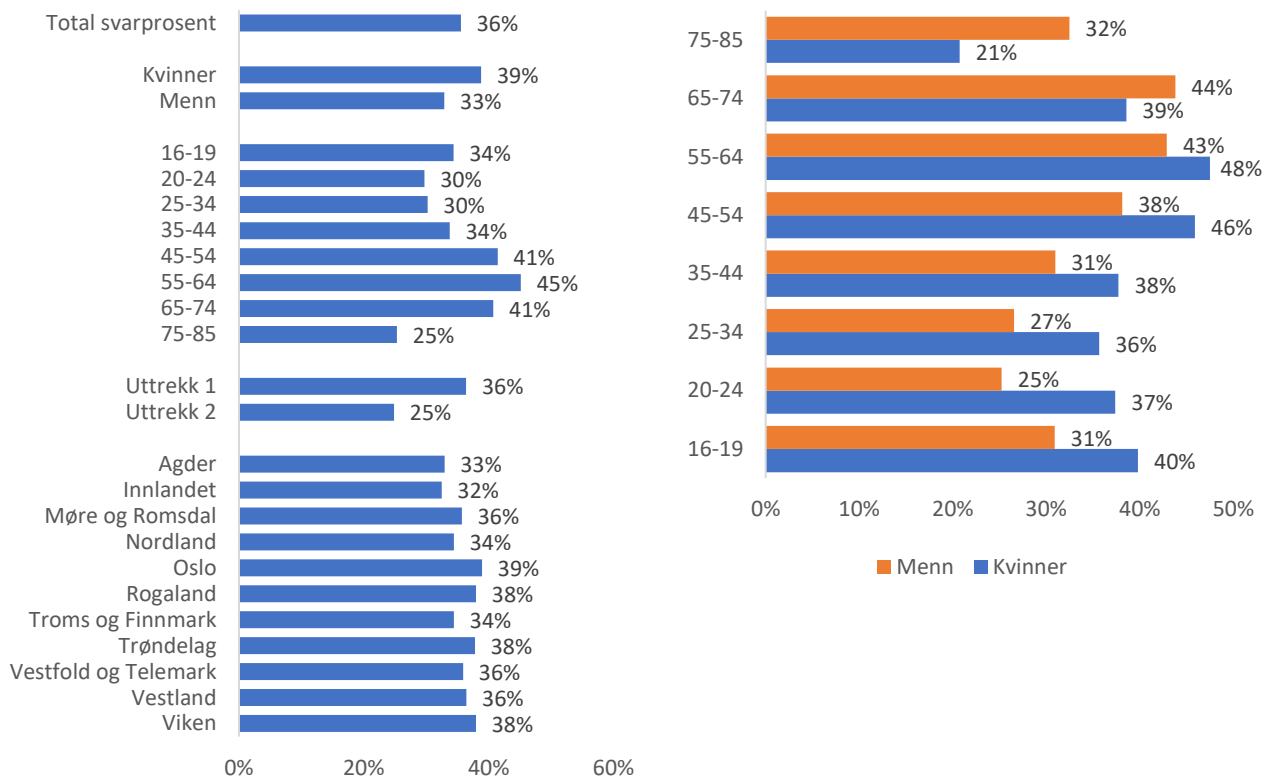

Figur 5: Svarprosent alder og kjønn - grafisk illustrert

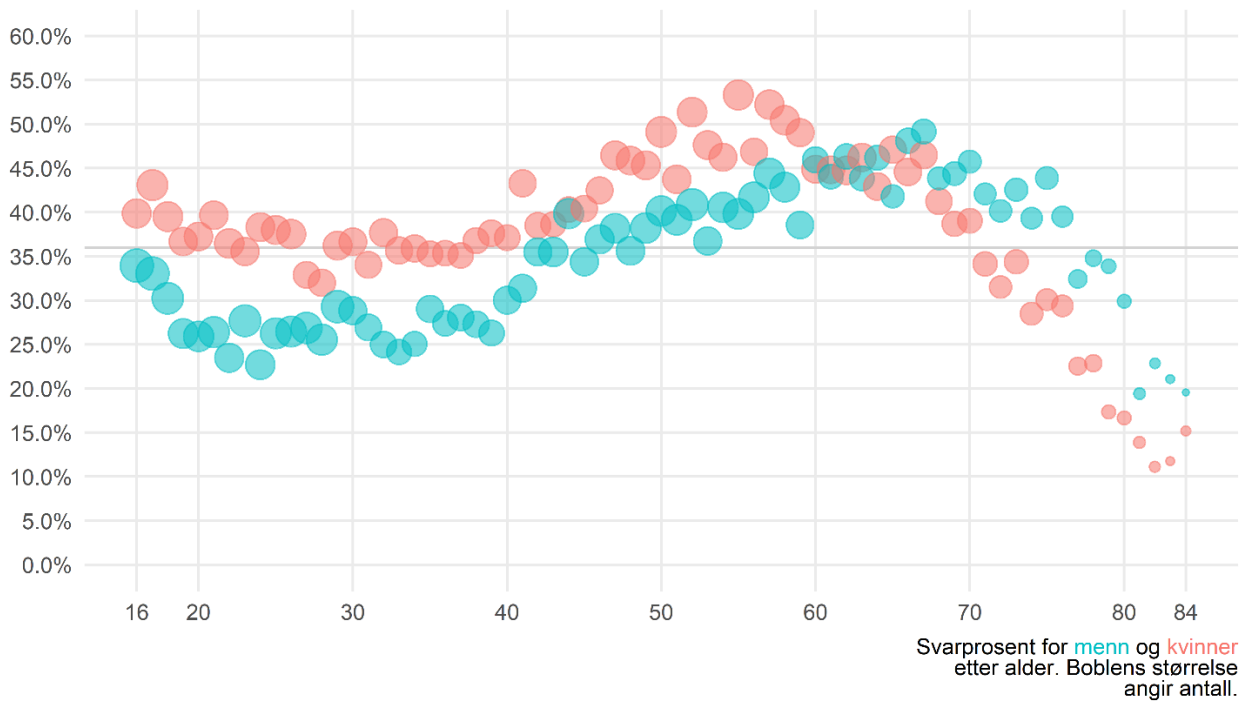

På tross av variasjonen i svarprosent, var representativiteten til de ulike gruppene (fordelt på kjønn, alder og geografi) i undersøkelsen god. Dette er en konsekvens av stratifiseringen, hvor flere personer i grupper med kjent lav svarvillighet, ble trukket ut som deltakere i undersøkelsen. Neste figur viser

representativiteten til ulike grupper i vårt utvalg, sammenlignet med størrelsen på gruppene i befolkningen sett under ett.

Figur 6: Representativitet – utvalg sett i forhold til befolkningen generelt

Uttrekk 1 og 2 **Underrepresentasjon** og **overrepresentasjon** etter fylke, alder og kjønn

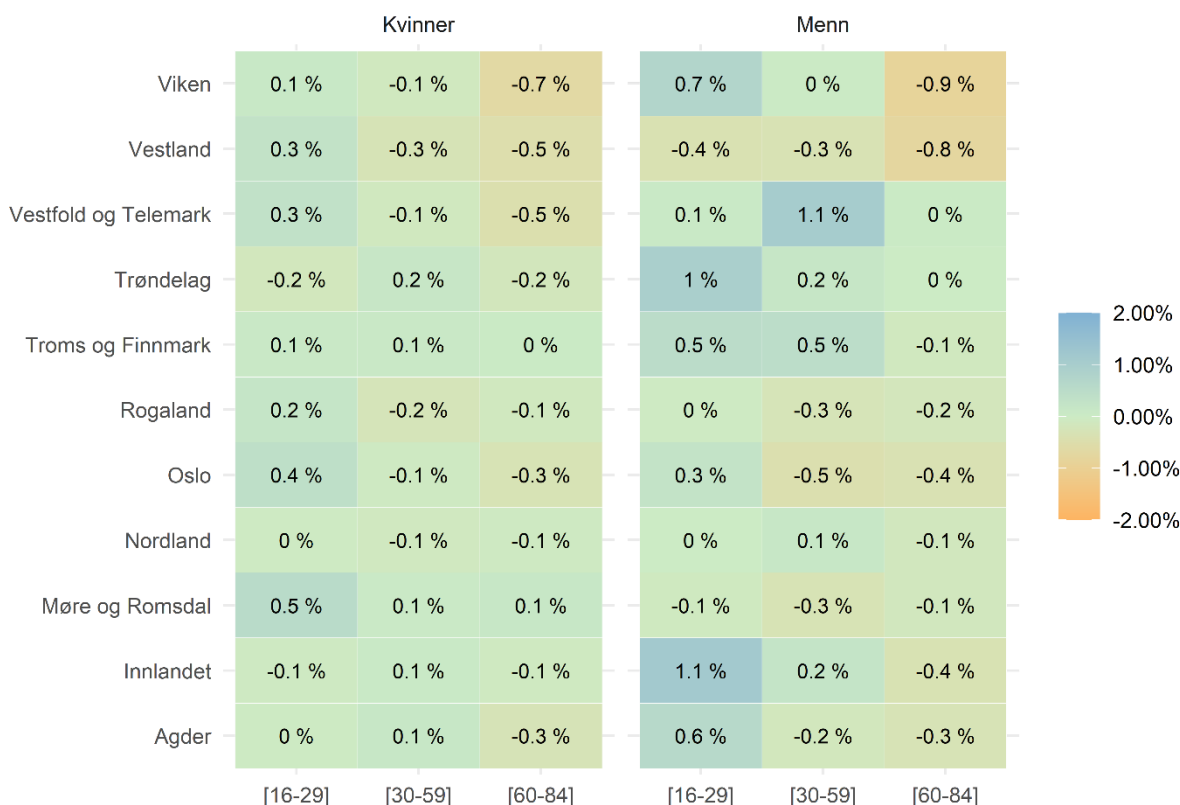

I figuren tilsier 0 prosent perfekt representasjon. Tall under 0 innebærer at gruppen er underrepresentert i utvalget, mens over 0 innebærer overrepresentasjon. Ingen grupper i utvalget er mer underrepresentert enn 0,9 prosent, sammenlignet med befolkningsstørrelsen til den spesifikke gruppen. Unge menn fra Viken er de mest underrepresenterte, men middelaldrende menn fra Vestfold og Telemark, og unge menn fra Innlandet er de mest overrepresenterte.

Alder, kjønn og geografi er informasjon som finnes i Folkeregisteret, og det er således forholdsvis enkelt å stratifisere på grunnlag av denne informasjonen. Dette til sammenligning med utdanningsnivå, som ikke er tilgjengelig i Folkeregisteret, og som vi derfor ikke kan stratifisere med utgangspunkt i. Figur 7 (neste side) viser representativitet brutt ned på respondentenes selvrapporterte utdanningsnivå, satt opp mot det generelle utdanningsnivået i befolkningen. Som vi ser er respondenter med fullført utdanning fra universitet og høyskole klart overrepresentert, mens respondenter uten utdanning/utdanning på grunnskolenivå er klart underrepresentert.

En løsning på systematisk under- og overrepresentasjon er å vekte svargivingen. Alle analyser i Nasjonal trygghetsundersøkelse tar i bruk vekter.

Figur 7: Representativitet utdanningsnivå - utvalg sett i forhold til befolkningen generelt

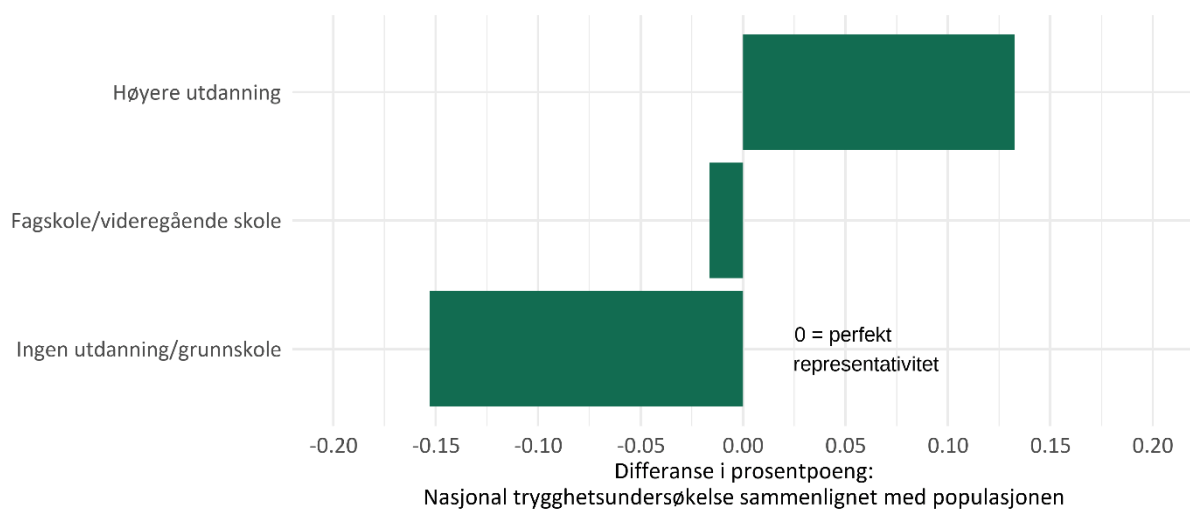

Vekting

For å kompensere for observert bias fra eksternt frafall, er det blitt kalkulert to vekter. Vektene er lik forholdet mellom et gitt strata i populasjonen og den totale populasjonen, dividert på forholdet mellom strata i nettoutvalget og det totale nettoutvalget. Denne prosedyren gir en verdi på rundt 1, men over 0. Respondenter som er underrepresentert får en vekt over 1, og respondenter som er overrepresentert får en vekt under 1. Vektene for de forskjellige strata er gitt som vedlegg til denne rapporten. Informasjonen om geografisk lokasjon, kjønn og alder, som vektene er basert på, er registerdata. Disse egenskapene var inkludert i bruttoutvalget mottatt fra folkeregisteret. Informasjon om utdanningsnivå er gitt av respondenten når de svarer på spørreundersøkelsen.

To forskjellige vekter er kalkulert:

- Vekt 1 er basert på demografiske variabler (alder, kjønn og geografi).
- Vekt 2 kombinerer de demografiske variablene med utdanningsnivå.

Respondenter som mangler data på utdanningsvariabelen er bare vektet på demografi (utdanningskomponenten er satt til 1 i disse tilfellene).

Begge vekter vil gi en vektet N som er lik tallet på enheter i datasettet.

Vi vil sterkt anbefale å benytte vekt 2 i statistiske analyser, ettersom denne vekten er mer nøyaktig kompensert for varierende kilder av bias i nettoutvalget.

Undersøkelsens innhold og utforming

Utarbeidelse

Undersøkelsen ble utarbeidet i samarbeid mellom NOVA, Frischsenteret og ideas2evidence. Utviklingsfasen startet med en strukturert gjennomgang av tilsvarende trygghetsundersøkelser i Sverige, Danmark og USA. I tillegg ble SSBs levekårsundersøkelse 2018, NORSIS' undersøkelse om digital sikkerhet, og Nasjonalt

kunnskapssenter om vold og traumatisk stress (NKVTS) sin studie om vold og voldtekt gjennomgått og strukturert. Disse kildene dannet et utgangspunkt for utviklingen av Nasjonal trygghetsundersøkelse 2020.

I ulike faser av skjema utviklingen ble en arbeidsgruppe i Justisdepartementet involvert. Det samme ble referansegruppen for prosjektet, som bestod av Jane Dullum (kriminolog og forsker II ved NOVA, OsloMet), Torbjørn Skardhamar (professor i sosiologi ved Universitetet i Oslo) og Stian Lid (kriminolog og forsker ved NIBR, OsloMet).

Teknisk utforming

Undersøkelsen ble gjennomført som web-survey. Sammenlignet med postbaserte innsamlingsmetoder, gir dette gode muligheter til å lede respondentene riktig i skjemaet, basert på valg de måtte ta underveis i svargivingen. For flere av lovbruddstypene i undersøkelsen, ble det stilt en rekke oppfølgingsspørsmål til dem som var utsatt for lovbrudd. Mengden av oppfølgingsspørsmål varierte med lovbruddstype. Personer utsatt for vold, seksuell vold eller digital seksuell vold, ble stilt flere oppfølgingsspørsmål enn personer utsatt for tyveri, ran og innbrudd eller lovbrudd over internett – spesielt knyttet til gjerningsperson, tid og sted for lovbruddet, utfyllende informasjon om anmeldelser osv.

For de fleste spørsmål i undersøkelsen var det et eksplisitt fokus på hendelser i 2020. Unntaket er seksuell vold, hvor respondentene først ble spurt om de *noen gang* var utsatt for ulike former for seksuell vold. Respondenter som svarte bekreftende på dette, fikk så oppfølgingsspørsmål om hvorvidt dette hadde skjedd i 2020 eller ikke. Respondentene som svarte bekreftende på dette spørsmålet, ble stilt oppfølgingsspørsmål. For å begrense belastningen for respondenter som var blitt utsatt for flere typer seksuell vold i 2020 (eksempelvis både analsex og oralsex mot sin vilje), ble disse respondentene sendt til et sett av oppfølgingsspørsmål hvor de svarte kollektivt for alle de ulike typene av seksuell vold de var blitt utsatt for.

Vi ønsket ikke å spørre om hatkriminalitet for hvert enkelt lovbrudd respondentene ble utsatt for i 2020. Spørsmål om hatkriminalitet ble derfor stilt avslutningsvis i undersøkelsen, knyttet til hvorvidt respondentene var utsatt for minst ett lovbrudd på «nivå 2» (ref. tabell 6) i 2020. Hvis en respondent i 2020 var blitt utsatt for f.eks. i) ran med vold/trusler, og ii) beføling mot sin vilje, fikk de et spørsmål hvor det først ble slått fast at de i 2020 var blitt utsatt for i) tyveri og ii) seksuell vold, og deretter ble bedt om å angi hvorvidt disse handlingene etter deres mening var motivert av hatkriminalitet.

Teknisk utforming og personvern

For å sikre personvernet til respondentene, var det ikke mulig å gå bakover i undersøkelsen under utfyllingen. Tankegangen bak denne tekniske begrensningen, var å unngå at uvedkommende ved å få tilgang på skjemalenke og/eller innloggingskode, kunne se hva respondenten hadde svart gjennom undersøkelsen. I survey-software var ikke respondentenes svargiving knyttet til navn eller kontaktinformasjon. I stedet for var hver respondent representert med en generisk kode. Dette for å sikre at enkeltpersoner ikke kunne bli gjenkjent ved eventuelle datainnbrudd i software-løsningen.

Datasett

Anonymiserte spørreundersøkellesdata lagres og viderefremmes av Norsk samfunnsvitenskaplig Datatjeneste (NSD), mens komplette og identifiserbare data langtidslagres av OsloMet. Respondentene fikk selv valget om hvorvidt de ønsket å være identifiserbare (via fødselsnummer) i de lagrede dataene, og om de aksepterte fremtidig påkobling av registerdata fra SSB (eller andre kilder). 74 prosent av respondentene

samtykket til å være identifiserbare, og til påkobling av registerdata. Andelen varierte noe mellom ulike grupper av respondenter (ref. figur 7), men generelt må samtykkevilligheten anses som høy.

Figur 8: Andel som samtykket til påkobling av registerdata og identifiserende datalagring

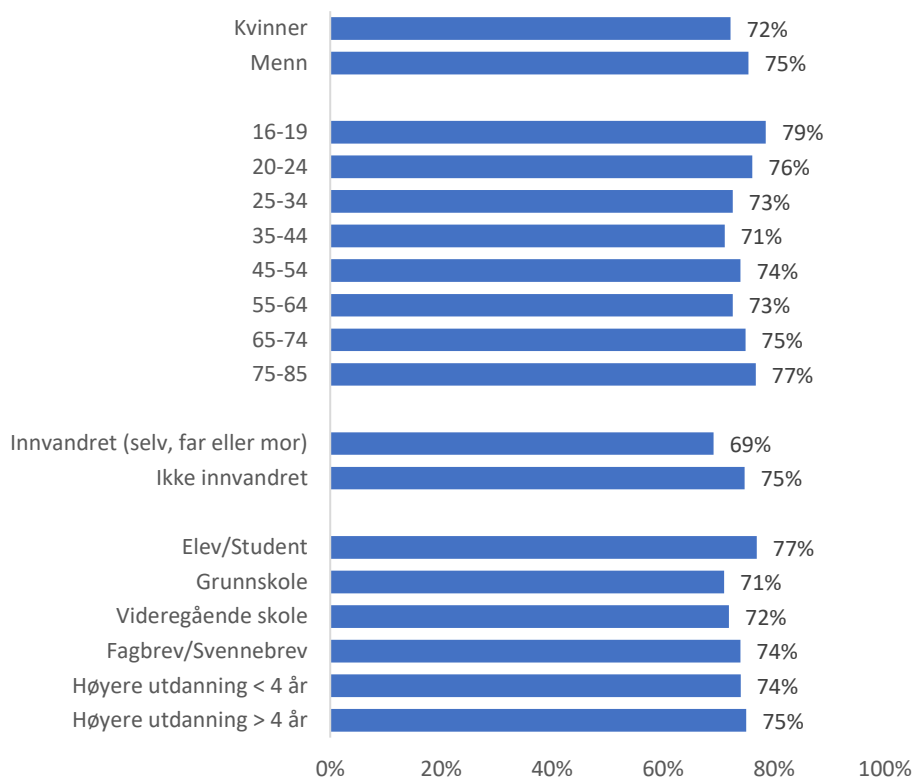

De lagrede dataene har blitt behandlet av prosjektteamet. Det har blitt kodet og lagt inn identifikatorer for «ikke-svar» og «ikke-spurt», i tillegg har variabeletiketter blitt kortet ned og standardisert i datasettene. Presis spørsmålsstilling, og underliggende «routing» i skjemaet, er tilgjengelig i prosjektets kodebok. Kodeboken vil i løpet av 2022 være tilgjengelig hos NSD (Norsk senter for forskningsdata), og prosjektets nettside <https://trygghetsundersokelsen.no/>

Flere steder i undersøkelsen blir respondentene bedt om å oppgi antallet ganger de har vært utsatt for ulike lovbrudd i 2020. Disse dataene har ikke blitt endret av prosjektgruppen, og forskere som får tilgang på dataene bes om å selv gjøre utliggeranalyser og imputeringer for manglende verdier.

Innhold

En skjematisk oversikt over undersøkelsens innhold er listet opp i tabellen under.

Tabell 6: Undersøkelsens innhold

Nivå 1	Nivå 2	Nivå 3	
Bakgrunnsspørsmål	Kjennetegn ved personen		
	Tillit		
Uro for lovbrudd			
Utsatthet for lovbrudd	Tyveri, ran og innbrudd	Sykkeltveri	
		Biltyveri	
		Boliginnbrudd	
		Bilinnbrudd	
		Tyveri gjennom bruk av kontonummer/ bankkort/ bankopplysninger/ personopplysninger	
		Svindel ved kjøp/salg	
		Lommetyveri	
		Ran med vold/trusler	
	Vold	Lugget/kløpet	
		Ristet/Dyttet	
		Slått med flat hånd	
		Kvelertak	
		Slått med knyttneve/hard gjenstand	
		Banket opp	
		Angrepet fysisk på andre måter	
	Seksuell vold	Beføling	
		Samleie	
		Oralsex	
		Analsex	
		Objekter/fingre, vagina/anus	
		Annet	
		Flere typer seksuelle overgrep/krenkelses	
	Digital seksuell vold	Filmet/tatt bilde av under seksuelle handlinger	
		Truet med deling av seksualiserte bilder/videoer	
		Blitt delt seksualiserte bilder/videoer	
		Blitt presset/tvunget til å dele seksualiserte bilder/videoer	
	Lovbrudd over internett	Misbrukt kortopplysninger	
		Bedratt ved kjøp av varer/tjenester	
		Kontaktbedrageri	
		Uønsket bilde-/videodeling	
		Trakasserende oppførsel	
		Misbruk av personopplysninger/identitetsbevis	
	Trusler		
	Hatkriminalitet		
	Andre typer lovbrudd		
	Undersøkelses-evaluering		

Vedlegg 1: Stratifiseringmatrise Utvalg 1

Fylke	Kjønn	Alderskategori	Antall
Oslo	Menn	[16-29]	1224
Oslo	Menn	[30-59]	1947
Oslo	Menn	[60-84]	467
Oslo	Kvinner	[16-29]	1000
Oslo	Kvinner	[30-59]	1583
Oslo	Kvinner	[60-84]	610
Rogaland	Menn	[16-29]	602
Rogaland	Menn	[30-59]	1288
Rogaland	Menn	[60-84]	524
Rogaland	Kvinner	[16-29]	628
Rogaland	Kvinner	[30-59]	1093
Rogaland	Kvinner	[60-84]	738
Møre og Romsdal	Menn	[16-29]	377
Møre og Romsdal	Menn	[30-59]	637
Møre og Romsdal	Menn	[60-84]	372
Møre og Romsdal	Kvinner	[16-29]	570
Møre og Romsdal	Kvinner	[30-59]	697
Møre og Romsdal	Kvinner	[60-84]	752
Nordland	Menn	[16-29]	425
Nordland	Menn	[30-59]	873
Nordland	Menn	[60-84]	409
Nordland	Kvinner	[16-29]	249
Nordland	Kvinner	[30-59]	500
Nordland	Kvinner	[60-84]	542
Viken	Menn	[16-29]	2309
Viken	Menn	[30-59]	3852
Viken	Menn	[60-84]	1258
Viken	Kvinner	[16-29]	1176
Viken	Kvinner	[30-59]	2941
Viken	Kvinner	[60-84]	1744
Innlandet	Menn	[16-29]	1593
Innlandet	Menn	[30-59]	1402
Innlandet	Menn	[60-84]	546
Innlandet	Kvinner	[16-29]	303
Innlandet	Kvinner	[30-59]	985
Innlandet	Kvinner	[60-84]	962
Vestfold og Telemark	Menn	[16-29]	690
Vestfold og Telemark	Menn	[30-59]	2070
Vestfold og Telemark	Menn	[60-84]	694
Vestfold og Telemark	Kvinner	[16-29]	594
Vestfold og Telemark	Kvinner	[30-59]	1033
Vestfold og Telemark	Kvinner	[60-84]	688
Agder	Menn	[16-29]	1149
Agder	Menn	[30-59]	897
Agder	Menn	[60-84]	283
Agder	Kvinner	[16-29]	326
Agder	Kvinner	[30-59]	802
Agder	Kvinner	[60-84]	499
Vestland	Menn	[16-29]	785
Vestland	Menn	[30-59]	1816
Vestland	Menn	[60-84]	532

Vestland	Kvinner	[16-29]	856
Vestland	Kvinner	[30-59]	1356
Vestland	Kvinner	[60-84]	883
Trøndelag	Menn	[16-29]	1502
Trøndelag	Menn	[30-59]	1501
Trøndelag	Menn	[60-84]	706
Trøndelag	Kvinner	[16-29]	407
Trøndelag	Kvinner	[30-59]	1128
Trøndelag	Kvinner	[60-84]	755
Troms og Finnmark	Menn	[16-29]	940
Troms og Finnmark	Menn	[30-59]	1082
Troms og Finnmark	Menn	[60-84]	357
Troms og Finnmark	Kvinner	[16-29]	296
Troms og Finnmark	Kvinner	[30-59]	642
Troms og Finnmark	Kvinner	[60-84]	553

Vedlegg 2: Vektematrise

Fylke	Kjønn	Alderskategori	Utdanningsnivå	Vekt2
Agder	Menn	[16-29]	Ingen utdanning/Grunnskole	0,910141808
Agder	Menn	[16-29]	Fagskole/Videregående skole	0,383904027
Agder	Menn	[16-29]	Høyere utdanning	0,449406195
Agder	Menn	[30-59]	Ingen utdanning/Grunnskole	4,416359988
Agder	Menn	[30-59]	Fagskole/Videregående skole	1,333161452
Agder	Menn	[30-59]	Høyere utdanning	0,70747084
Agder	Menn	[60-84]	Ingen utdanning/Grunnskole	2,903220096
Agder	Menn	[60-84]	Fagskole/Videregående skole	2,886861751
Agder	Menn	[60-84]	Høyere utdanning	0,963909823
Agder	Kvinner	[16-29]	Ingen utdanning/Grunnskole	1,579644437
Agder	Kvinner	[16-29]	Fagskole/Videregående skole	0,827553525
Agder	Kvinner	[16-29]	Høyere utdanning	1,037803682
Agder	Kvinner	[30-59]	Ingen utdanning/Grunnskole	4,344960977
Agder	Kvinner	[30-59]	Fagskole/Videregående skole	0,942217883
Agder	Kvinner	[30-59]	Høyere utdanning	0,679908828
Agder	Kvinner	[60-84]	Ingen utdanning/Grunnskole	6,845230203
Agder	Kvinner	[60-84]	Fagskole/Videregående skole	1,831311518
Agder	Kvinner	[60-84]	Høyere utdanning	0,777863353
Innlandet	Menn	[16-29]	Ingen utdanning/Grunnskole	0,952922022
Innlandet	Menn	[16-29]	Fagskole/Videregående skole	0,268186714
Innlandet	Menn	[16-29]	Høyere utdanning	0,258340399
Innlandet	Menn	[30-59]	Ingen utdanning/Grunnskole	4,006285064
Innlandet	Menn	[30-59]	Fagskole/Videregående skole	0,942200415
Innlandet	Menn	[30-59]	Høyere utdanning	0,487690363
Innlandet	Menn	[60-84]	Ingen utdanning/Grunnskole	3,069096991
Innlandet	Menn	[60-84]	Fagskole/Videregående skole	2,419452416
Innlandet	Menn	[60-84]	Høyere utdanning	0,641302384
Innlandet	Kvinner	[16-29]	Ingen utdanning/Grunnskole	1,480003963
Innlandet	Kvinner	[16-29]	Fagskole/Videregående skole	0,751008524
Innlandet	Kvinner	[16-29]	Høyere utdanning	1,619125117
Innlandet	Kvinner	[30-59]	Ingen utdanning/Grunnskole	4,312011835
Innlandet	Kvinner	[30-59]	Fagskole/Videregående skole	1,020704355
Innlandet	Kvinner	[30-59]	Høyere utdanning	0,71509644
Innlandet	Kvinner	[60-84]	Ingen utdanning/Grunnskole	2,409011619
Innlandet	Kvinner	[60-84]	Fagskole/Videregående skole	1,415119706
Innlandet	Kvinner	[60-84]	Høyere utdanning	0,541870686
Møre og Romsdal	Menn	[16-29]	Ingen utdanning/Grunnskole	2,265168817
Møre og Romsdal	Menn	[16-29]	Fagskole/Videregående skole	0,911831071
Møre og Romsdal	Menn	[16-29]	Høyere utdanning	0,856903774
Møre og Romsdal	Menn	[30-59]	Ingen utdanning/Grunnskole	8,642983233
Møre og Romsdal	Menn	[30-59]	Fagskole/Videregående skole	1,477242164
Møre og Romsdal	Menn	[30-59]	Høyere utdanning	0,824897682
Møre og Romsdal	Menn	[60-84]	Ingen utdanning/Grunnskole	3,67223783
Møre og Romsdal	Menn	[60-84]	Fagskole/Videregående skole	1,958683639
Møre og Romsdal	Menn	[60-84]	Høyere utdanning	0,565697326
Møre og Romsdal	Kvinner	[16-29]	Ingen utdanning/Grunnskole	0,782806115
Møre og Romsdal	Kvinner	[16-29]	Fagskole/Videregående skole	0,322496627
Møre og Romsdal	Kvinner	[16-29]	Høyere utdanning	0,508467786
Møre og Romsdal	Kvinner	[30-59]	Ingen utdanning/Grunnskole	2,660781246
Møre og Romsdal	Kvinner	[30-59]	Fagskole/Videregående skole	1,053567477
Møre og Romsdal	Kvinner	[30-59]	Høyere utdanning	0,73748021

Møre og Romsdal	Kvinner	[60-84]	Ingen utdanning/Grunnskole	2,166743534
Møre og Romsdal	Kvinner	[60-84]	Fagskole/Videregående skole	1,154479188
Møre og Romsdal	Kvinner	[60-84]	Høyere utdanning	0,405680148
Nordland	Menn	[16-29]	Ingen utdanning/Grunnskole	2,488330465
Nordland	Menn	[16-29]	Fagskole/Videregående skole	0,624729009
Nordland	Menn	[16-29]	Høyere utdanning	0,674761127
Nordland	Menn	[30-59]	Ingen utdanning/Grunnskole	2,814260825
Nordland	Menn	[30-59]	Fagskole/Videregående skole	0,840819318
Nordland	Menn	[30-59]	Høyere utdanning	0,586404283
Nordland	Menn	[60-84]	Ingen utdanning/Grunnskole	3,321123155
Nordland	Menn	[60-84]	Fagskole/Videregående skole	1,698935431
Nordland	Menn	[60-84]	Høyere utdanning	0,558329188
Nordland	Kvinner	[16-29]	Ingen utdanning/Grunnskole	2,37088351
Nordland	Kvinner	[16-29]	Fagskole/Videregående skole	0,71365632
Nordland	Kvinner	[16-29]	Høyere utdanning	1,095236833
Nordland	Kvinner	[30-59]	Ingen utdanning/Grunnskole	5,174385569
Nordland	Kvinner	[30-59]	Fagskole/Videregående skole	1,099519489
Nordland	Kvinner	[30-59]	Høyere utdanning	0,84251502
Nordland	Kvinner	[60-84]	Ingen utdanning/Grunnskole	2,228429286
Nordland	Kvinner	[60-84]	Fagskole/Videregående skole	1,492921103
Nordland	Kvinner	[60-84]	Høyere utdanning	0,523584052
Oslo	Menn	[16-29]	Ingen utdanning/Grunnskole	1,818898463
Oslo	Menn	[16-29]	Fagskole/Videregående skole	0,670185375
Oslo	Menn	[16-29]	Høyere utdanning	0,719646133
Oslo	Menn	[30-59]	Ingen utdanning/Grunnskole	5,213680625
Oslo	Menn	[30-59]	Fagskole/Videregående skole	1,262578129
Oslo	Menn	[30-59]	Høyere utdanning	0,915152669
Oslo	Menn	[60-84]	Ingen utdanning/Grunnskole	4,451225027
Oslo	Menn	[60-84]	Fagskole/Videregående skole	1,85409232
Oslo	Menn	[60-84]	Høyere utdanning	1,031586112
Oslo	Kvinner	[16-29]	Ingen utdanning/Grunnskole	1,543020199
Oslo	Kvinner	[16-29]	Fagskole/Videregående skole	0,583059788
Oslo	Kvinner	[16-29]	Høyere utdanning	0,779927139
Oslo	Kvinner	[30-59]	Ingen utdanning/Grunnskole	8,721370898
Oslo	Kvinner	[30-59]	Fagskole/Videregående skole	1,288272324
Oslo	Kvinner	[30-59]	Høyere utdanning	0,814705713
Oslo	Kvinner	[60-84]	Ingen utdanning/Grunnskole	3,802114664
Oslo	Kvinner	[60-84]	Fagskole/Videregående skole	1,950890608
Oslo	Kvinner	[60-84]	Høyere utdanning	0,82601749
Rogaland	Menn	[16-29]	Ingen utdanning/Grunnskole	2,062330956
Rogaland	Menn	[16-29]	Fagskole/Videregående skole	0,735002733
Rogaland	Menn	[16-29]	Høyere utdanning	1,008791354
Rogaland	Menn	[30-59]	Ingen utdanning/Grunnskole	5,274430009
Rogaland	Menn	[30-59]	Fagskole/Videregående skole	1,378578658
Rogaland	Menn	[30-59]	Høyere utdanning	0,721294583
Rogaland	Menn	[60-84]	Ingen utdanning/Grunnskole	3,649694205
Rogaland	Menn	[60-84]	Fagskole/Videregående skole	1,438504172
Rogaland	Menn	[60-84]	Høyere utdanning	0,767141973
Rogaland	Kvinner	[16-29]	Ingen utdanning/Grunnskole	1,278815375
Rogaland	Kvinner	[16-29]	Fagskole/Videregående skole	0,672860776
Rogaland	Kvinner	[16-29]	Høyere utdanning	0,725961362
Rogaland	Kvinner	[30-59]	Ingen utdanning/Grunnskole	7,485487402
Rogaland	Kvinner	[30-59]	Fagskole/Videregående skole	1,151589728
Rogaland	Kvinner	[30-59]	Høyere utdanning	0,895029035
Rogaland	Kvinner	[60-84]	Ingen utdanning/Grunnskole	2,662885819

Rogaland	Kvinner	[60-84]	Fagskole/Videregående skole	1,612417853
Rogaland	Kvinner	[60-84]	Høyere utdanning	0,561628321
Troms og Finnmark	Menn	[16-29]	Ingen utdanning/Grunnskole	1,071669683
Troms og Finnmark	Menn	[16-29]	Fagskole/Videregående skole	0,358848793
Troms og Finnmark	Menn	[16-29]	Høyere utdanning	0,408787007
Troms og Finnmark	Menn	[30-59]	Ingen utdanning/Grunnskole	2,980786607
Troms og Finnmark	Menn	[30-59]	Fagskole/Videregående skole	0,773991539
Troms og Finnmark	Menn	[30-59]	Høyere utdanning	0,455272658
Troms og Finnmark	Menn	[60-84]	Ingen utdanning/Grunnskole	3,557834726
Troms og Finnmark	Menn	[60-84]	Fagskole/Videregående skole	1,458457193
Troms og Finnmark	Menn	[60-84]	Høyere utdanning	0,640425327
Troms og Finnmark	Kvinner	[16-29]	Ingen utdanning/Grunnskole	1,821515757
Troms og Finnmark	Kvinner	[16-29]	Fagskole/Videregående skole	0,545444049
Troms og Finnmark	Kvinner	[16-29]	Høyere utdanning	0,841963315
Troms og Finnmark	Kvinner	[30-59]	Ingen utdanning/Grunnskole	2,528386441
Troms og Finnmark	Kvinner	[30-59]	Fagskole/Videregående skole	0,817034642
Troms og Finnmark	Kvinner	[30-59]	Høyere utdanning	0,856377539
Troms og Finnmark	Kvinner	[60-84]	Ingen utdanning/Grunnskole	2,112387335
Troms og Finnmark	Kvinner	[60-84]	Fagskole/Videregående skole	1,353314457
Troms og Finnmark	Kvinner	[60-84]	Høyere utdanning	0,458343879
Trøndelag	Menn	[16-29]	Ingen utdanning/Grunnskole	1,116724903
Trøndelag	Menn	[16-29]	Fagskole/Videregående skole	0,413147672
Trøndelag	Menn	[16-29]	Høyere utdanning	0,388733542
Trøndelag	Menn	[30-59]	Ingen utdanning/Grunnskole	3,596168015
Trøndelag	Menn	[30-59]	Fagskole/Videregående skole	1,082492717
Trøndelag	Menn	[30-59]	Høyere utdanning	0,625994005
Trøndelag	Menn	[60-84]	Ingen utdanning/Grunnskole	2,40257049
Trøndelag	Menn	[60-84]	Fagskole/Videregående skole	1,511848074
Trøndelag	Menn	[60-84]	Høyere utdanning	0,527822751
Trøndelag	Kvinner	[16-29]	Ingen utdanning/Grunnskole	2,037842583
Trøndelag	Kvinner	[16-29]	Fagskole/Videregående skole	0,925074427
Trøndelag	Kvinner	[16-29]	Høyere utdanning	1,050706809
Trøndelag	Kvinner	[30-59]	Ingen utdanning/Grunnskole	5,55790568
Trøndelag	Kvinner	[30-59]	Fagskole/Videregående skole	1,066753324
Trøndelag	Kvinner	[30-59]	Høyere utdanning	0,724474273
Trøndelag	Kvinner	[60-84]	Ingen utdanning/Grunnskole	3,125768153
Trøndelag	Kvinner	[60-84]	Fagskole/Videregående skole	1,646659756
Trøndelag	Kvinner	[60-84]	Høyere utdanning	0,611974533
Vestfold og Telemark	Menn	[16-29]	Ingen utdanning/Grunnskole	1,971542813
Vestfold og Telemark	Menn	[16-29]	Fagskole/Videregående skole	0,584873716
Vestfold og Telemark	Menn	[16-29]	Høyere utdanning	0,697170398
Vestfold og Telemark	Menn	[30-59]	Ingen utdanning/Grunnskole	3,226002425
Vestfold og Telemark	Menn	[30-59]	Fagskole/Videregående skole	0,727854706
Vestfold og Telemark	Menn	[30-59]	Høyere utdanning	0,382349599
Vestfold og Telemark	Menn	[60-84]	Ingen utdanning/Grunnskole	3,016855932
Vestfold og Telemark	Menn	[60-84]	Fagskole/Videregående skole	1,332865781
Vestfold og Telemark	Menn	[60-84]	Høyere utdanning	0,556939581
Vestfold og Telemark	Kvinner	[16-29]	Ingen utdanning/Grunnskole	1,185776411
Vestfold og Telemark	Kvinner	[16-29]	Fagskole/Videregående skole	0,463416609
Vestfold og Telemark	Kvinner	[16-29]	Høyere utdanning	0,706346023
Vestfold og Telemark	Kvinner	[30-59]	Ingen utdanning/Grunnskole	4,279637923
Vestfold og Telemark	Kvinner	[30-59]	Fagskole/Videregående skole	1,069942077
Vestfold og Telemark	Kvinner	[30-59]	Høyere utdanning	0,840772356
Vestfold og Telemark	Kvinner	[60-84]	Ingen utdanning/Grunnskole	3,812336875
Vestfold og Telemark	Kvinner	[60-84]	Fagskole/Videregående skole	2,206099044

Vestfold og Telemark	Kvinner	[60-84]	Høyere utdanning	0,770772921
Vestland	Menn	[16-29]	Ingen utdanning/Grunnskole	3,682659847
Vestland	Menn	[16-29]	Fagskole/Videregående skole	0,901516818
Vestland	Menn	[16-29]	Høyere utdanning	1,245986883
Vestland	Menn	[30-59]	Ingen utdanning/Grunnskole	5,269230036
Vestland	Menn	[30-59]	Fagskole/Videregående skole	1,349389656
Vestland	Menn	[30-59]	Høyere utdanning	0,753343126
Vestland	Menn	[60-84]	Ingen utdanning/Grunnskole	6,174608266
Vestland	Menn	[60-84]	Fagskole/Videregående skole	2,215116494
Vestland	Menn	[60-84]	Høyere utdanning	1,26712459
Vestland	Kvinner	[16-29]	Ingen utdanning/Grunnskole	1,388493515
Vestland	Kvinner	[16-29]	Fagskole/Videregående skole	0,642789486
Vestland	Kvinner	[16-29]	Høyere utdanning	0,706249959
Vestland	Kvinner	[30-59]	Ingen utdanning/Grunnskole	4,901184826
Vestland	Kvinner	[30-59]	Fagskole/Videregående skole	1,139076068
Vestland	Kvinner	[30-59]	Høyere utdanning	0,929218154
Vestland	Kvinner	[60-84]	Ingen utdanning/Grunnskole	3,805400375
Vestland	Kvinner	[60-84]	Fagskole/Videregående skole	2,231112716
Vestland	Kvinner	[60-84]	Høyere utdanning	0,687657415
Viken	Menn	[16-29]	Ingen utdanning/Grunnskole	1,395178505
Viken	Menn	[16-29]	Fagskole/Videregående skole	0,523590261
Viken	Menn	[16-29]	Høyere utdanning	0,611928476
Viken	Menn	[30-59]	Ingen utdanning/Grunnskole	4,371030997
Viken	Menn	[30-59]	Fagskole/Videregående skole	1,088883249
Viken	Menn	[30-59]	Høyere utdanning	0,66084884
Viken	Menn	[60-84]	Ingen utdanning/Grunnskole	4,807620308
Viken	Menn	[60-84]	Fagskole/Videregående skole	2,25502626
Viken	Menn	[60-84]	Høyere utdanning	0,713851399
Viken	Kvinner	[16-29]	Ingen utdanning/Grunnskole	1,901173269
Viken	Kvinner	[16-29]	Fagskole/Videregående skole	0,625405123
Viken	Kvinner	[16-29]	Høyere utdanning	0,883662847
Viken	Kvinner	[30-59]	Ingen utdanning/Grunnskole	3,811665774
Viken	Kvinner	[30-59]	Fagskole/Videregående skole	1,045602456
Viken	Kvinner	[30-59]	Høyere utdanning	0,808520858
Viken	Kvinner	[60-84]	Ingen utdanning/Grunnskole	3,736756841
Viken	Kvinner	[60-84]	Fagskole/Videregående skole	1,556705011
Viken	Kvinner	[60-84]	Høyere utdanning	0,722640853

Vedlegg 3: Skriftlig kommunikasjon med respondentene

Rekkefølge:

- 1) Invitasjonsbrev
- 2) Påminnelsesbrev
- 2) E-post
- 3) SMS



Justis- og
beredskapsdepartementet

Retur: ideas2evidence, Villaveien 5, 5007 Bergen

[Navn]
[Adresse1]
[Adresse2]

Invitasjon til NASJONAL TRYGGHETSUNDERSØKELSE

Kjære [Navn]

Du inviteres herved til å delta i Nasjonal trygghetsundersøkelse. Undersøkelsen blir gjennomført på vegne av Justis- og beredskapsdepartementet. Du er én av 68 000 nordmenn som har blitt tilfeldig valgt ut for å delta.

Nasjonal trygghetsundersøkelse skal gi kunnskap om uro og utsatthet for lovbrudd i den norske befolkningen. Dine svar er viktige, enten du er urolig for lovbrudd eller ikke, og om du er blitt utsatt for lovbrudd eller ikke.

Resultater fra undersøkelsen vil gi politikere, forskere og den norske befolkningen et bilde av hvilke lovbrudd som norske borgere blir utsatt for, og hvilke lovbrudd norske borgere er urolige for. Dersom du har blitt utsatt for lovbrudd, kan du fortelle mer om hva som skjedde. Du vil ikke bli spurt om du selv har brutt loven.

Det er helt frivillig å delta, og svarene behandles fortrolig og kun i statistisk sammenheng.

Tre gavekort på kr 8000,- trekkes ut blant deltakere som fullfører undersøkelsen.

Slik deltar du i undersøkelsen

Spørreskjemaet besvares ved å gå inn på nettsiden: trygghetsundersokelsen.no
Her kan du trykke på «Klikk her for å starte undersøkelsen», for å komme til nettundersøkelsen. Du vil bli bedt om å oppgi en personlig innloggingskode for å besvare skjemaet. Din kode er: [userid]

Ta kontakt med oss på kontakt@trygghetsundersokelsen.no hvis du har spørsmål. Du kan også lese mer om undersøkelsen på trygghetsundersokelsen.no

Lykke til med utfyllingen, og på forhånd takk for hjelpen!

Vennlig hilsen
Mette Løvgren
Prosjektleder Nasjonal trygghetsundersøkelse



STYREUNDSKAPET
VILLAVEIEN 5, 5007 BERGEN



IDEA52EVIDENCE





Justis- og
beredskapsdepartementet

Retur: ideas2evidence, Villaveien 5, 5007 Bergen

[Navn]
[Adresse1]
[Adresse2]

Påminnelse om NASJONAL TRYGGHETSUNDERSØKELSE

Kjære [Navn]

Du inviteres herved til å delta i Nasjonal trygghetsundersøkelse. Undersøkelsen blir gjennomført på vegne av Justis- og beredskapsdepartementet. Du er én av 68 000 nordmenn som har blitt tilfeldig valgt ut for å delta. Hvis du allerede har rukket å svare på undersøkelsen, kan du se bort fra denne henvendelsen. Takk for ditt bidrag!

Nasjonal trygghetsundersøkelse skal gi kunnskap om uro og utsatthet for lovbrudd i den norske befolkningen. Dine svar er viktige, enten du er urolig for lovbrudd eller ikke, og om du er blitt utsatt for lovbrudd eller ikke.

Resultater fra undersøkelsen vil gi politikere, forskere og den norske befolkningen et bilde av hvilke lovbrudd som norske borgere blir utsatt for, og hvilke lovbrudd norske borgere er urolige for. Dersom du har blitt utsatt for lovbrudd, kan du fortelle mer om hva som skjedde. Du vil ikke bli spurt om du selv har brutt loven.

Det er helt frivillig å delta, og svarene behandles fortrolig og kun i statistisk sammenheng.

Tre gavekort på kr 8000,- trekkes ut blant deltakere som fullfører undersøkelsen.

Slik deltar du i undersøkelsen

Spørreskjemaet besvares ved å gå inn på nettsiden: trygghetsundersokelsen.no
Her kan du trykke på «Klikk her for å starte undersøkelsen», for å komme til nettundersøkelsen. Du vil bli bedt om å oppgi en personlig innloggingskode for å besvare skjemaet. Din kode er: [userid]

Ta kontakt med oss på kontakt@trygghetsundersokelsen.no hvis du har spørsmål. Du kan også lese mer om undersøkelsen på trygghetsundersokelsen.no

Lykke til med utfyllingen, og på forhånd takk for hjelpen!

Vennlig hilsen
Mette Løvgren
Prosjektleder Nasjonal trygghetsundersøkelse



STORBYUNIVERSITETET
VED LAGSTORHUSGATEN 101, 4015 KJELLER



IDEAS2EVIDENCE



Første e-post

Emnefelt: Invitasjon til Nasjonal trygghetsundersøkelse

Hei,

Du er én av 68 000 nordmenn som har blitt tilfeldig valgt ut til å delta i Nasjonal trygghetsundersøkelse, som blir gjennomført for Justis- og beredskapsdepartementet. Du skal ha mottatt et informasjonsbrev i posten om undersøkelsen. Hvis du ikke har fått dette brevet, kan du [lese det her](#).

[Klikk her for å starte undersøkelsen!](#)

Nasjonal trygghetsundersøkelse skal gi kunnskap om uro og utsatthet for lovbrudd i den norske befolkningen. Dine svar er viktige, enten du er urolig for lovbrudd eller ikke, og om du er blitt utsatt for lovbrudd eller ikke. Dersom du ønsker å lese mer om Nasjonal trygghetsundersøkelse, kan du gå til vår nettside trygghetsundersokelsen.no. Du kan også gi dine svar ved å logge deg inn via denne nettsiden. Da bruker du innloggingskoden ^userid^

Tre gavekort på kr 8000,- trekkes ut blant deltakerne som fullfører undersøkelsen.

Vennlig hilsen

Prosjektgruppen for Nasjonal trygghetsundersøkelse
Velferdsforskningsinstituttet NOVA – ideas2evidence – Frischsenteret
kontakt@trygghetsundersokelsen.no

Hvis du ikke ønsker å delta i Nasjonal trygghetsundersøkelsen, kan du [trykke her for å melde deg av undersøkelsen](#).

Andre e-post

Respondenter som ikke hadde påbegynt undersøkelsen

Emnefelt: Nasjonal trygghetsundersøkelse - siste påminnelse

Hei,

Du er én av 68 000 nordmenn som har blitt tilfeldig valgt ut til å delta i «Nasjonal trygghetsundersøkelse», som blir gjennomført for Justis- og beredskapsdepartementet. Vi sender nå en siste påminnelse, og håper du vil delta før undersøkelsen stenger. Du skal ha mottatt et informasjonsbrev i posten om undersøkelsen. Hvis du ikke har fått dette brevet, kan du [lese det her](#).

[Klikk her for å starte undersøkelsen!](#)

Nasjonal trygghetsundersøkelse skal gi kunnskap om uro og utsatthet for lovbrudd i den norske befolkningen. Dine svar er viktige, enten du er urolig for lovbrudd eller ikke, og om du er blitt utsatt for lovbrudd eller ikke. Dersom du ønsker å lese mer om Nasjonal trygghetsundersøkelse, kan du gå til vår nettside trygghetsundersokelsen.no. Du kan også gi dine svar ved å logge deg inn via denne nettsiden. Da bruker du innloggingskoden ^userid^

Tre gavekort på kr 8000,- trekkes ut blant deltakerne som fullfører undersøkelsen.

Vennlig hilsen

Prosjektgruppen for Nasjonal trygghetsundersøkelse
Velferdsforskningsinstituttet NOVA – ideas2evidence – Frischsenteret
kontakt@trygghetsundersokelsen.no

Hvis du ikke ønsker å delta i Nasjonal trygghetsundersøkelse, kan du [trykke her for å melde deg av undersøkelsen](#).

Respondenter som hadde påbegynt, men ikke fullført undersøkelsen

Emnefelt: Nasjonal trygghetsundersøkelse - siste påminnelse

Hei,

Vi ser at du har begynt å svare på Nasjonal trygghetsundersøkelse. Vi sender nå en siste påminnelse, og håper du vil fullføre undersøkelsen før den stenger. Ved å trykke på lenken under, kommer du tilbake til der du sist var. Tre gavekort på kr 8000,- trekkes ut blant deltakerne som fullfører undersøkelsen.

[Klikk her for å gjenoppta undersøkelsen!](#)

Nasjonal trygghetsundersøkelse skal gi kunnskap om uro og utsatthet for lovbrudd i den norske befolkningen. Dine svar er viktige, enten du er urolig for lovbrudd eller ikke, og om du er blitt utsatt for lovbrudd eller ikke. Dersom du ønsker å lese mer om Nasjonal trygghetsundersøkelse, kan du gå til vår nettside trygghetsundersokelsen.no. Du kan også gi dine svar ved å logge deg inn via denne nettsiden. Da bruker du innloggingskoden ^userid^

Vennlig hilsen

Prosjektgruppen for Nasjonal trygghetsundersøkelse
Velferdsforskningsinstituttet NOVA – ideas2evidence – Frischsenteret
kontakt@trygghetsundersokelsen.no

Hvis du ikke ønsker å delta i Nasjonal trygghetsundersøkelse, kan du [trykke her for å melde deg av undersøkelsen](#).

SMS

Hei ^navn^! Du er trukket ut til å delta i Nasjonal trygghetsundersøkelse. En invitasjon er sendt til deg via brev. For å svare, trykk på følgende lenke: ^slink^. Du kan lese mer om undersøkelsen på trygghetsundersokelsen.no.

Vedlegg 4: Undersøkelsens spørreskjema

Samtykke1

Velkommen til Nasjonal trygghetsundersøkelse! Formålet med Nasjonal trygghetsundersøkelse er å få mer informasjon om uro og utsatthet for lovbrudd i den norske befolkningen. Resultatene fra undersøkelsen vil brukes til ny, bedre og mer informert politikk på kriminalitetsfeltet og forskning om uro og utsatthet for lovbrudd.

Du er én av 68 000 nordmenn som har blitt tilfeldig trukket ut til å delta i Nasjonal trygghetsundersøkelse. Svaret ditt er viktig, enten du er urolig for lovbrudd eller ikke, og enten du har vært utsatt for lovbrudd eller ikke. Du vil ikke bli spurt om du har utført lovbrudd. Kunnskap om ulike gruppers uro og utsatthet for lovbrudd i samfunnet vårt er viktig både for politikkutvikling og forskning. Innen flere områder er det dessuten store mørketall. Gjennom denne undersøkelsen vil slike mørketall bli kartlagt.

De fleste spørsmålene i undersøkelsen vil handle om uro og utsatthet i 2020, et år som skilte seg ut for mange. Andre spørsmål vil handle om deg, eller ting du kan ha opplevd i løpet av livet ditt.

Det er frivillig å delta i Nasjonal trygghetsundersøkelse, og dine opplysninger vil bli behandlet konfidensielt. Du kan når som helst trekke deltakelsen din, dersom du bestemmer deg for å delta. Du velger selv om du vil svare på alle spørsmålene i undersøkelsen.

Justis- og beredskapsdepartementet har bestilt Nasjonal trygghetsundersøkelse, og undersøkelsen blir gjennomført av forskere ved Velferdsforskningsinstituttet NOVA (OsloMet), Frischsenteret og ideas2evidence.

Velg "Jeg samtykker til å delta i Nasjonal trygghetsundersøkelse" under for å starte.

- Jeg samtykker til å delta i Nasjonal trygghetsundersøkelse
- Jeg vil lese mer om Nasjonal trygghetsundersøkelse og personvern før jeg bestemmer meg
- Jeg ønsker ikke å delta i Nasjonal trygghetsundersøkelse

Samtykke2

Personvernforordningen (GDPR) og godkjenning av behandling av personopplysninger i Nasjonal trygghetsundersøkelse. Dette er et spørsmål til deg om å delta i et forskningsprosjekt hvor formålet er å kartlegge den norske befolkningens utsatthet og uro for lovbrudd og kriminalitet. Her gir vi deg utfyllende informasjon om målene for prosjektet og hva deltakelse vil innebære for deg.

Formål

Formålet med undersøkelsen er å få mer informasjon om uro og utsatthet for lovbrudd i den norske befolkningen. Resultatene fra undersøkelsen vil kunne brukes til ny, bedre og mer informert politikk på kriminalitetsfeltet.

Hvem er ansvarlig for forskningsprosjektet?

Velferdsforskningsinstituttet NOVA ved OsloMet, Frischsenteret og ideas2evidence er ansvarlige for denne undersøkelsen. Prosjektet gjøres på oppdrag fra Justis- og beredskapsdepartementet.

De ansvarlige partene i prosjektet har gjennomført en personvernkonsekvensvurdering (DPIA) av prosjektet i samarbeid med Norsk senter for forskningsdata (NSD) og egne personvernombud, før gjennomføring.

Hvorfor får du spørsmål om å delta?

Du er invitert til å delta i Nasjonal trygghetsundersøkelse fordi du er mellom 16 – 84 år, og bor i Norge. 68 000 andre blir også invitert til å delta. Alle som blir invitert er tilfeldig trukket fra Folkeregisteret. På denne måten får mange mulighet til å fortelle om sine opplevelser, og vi får et mer solid bilde av den faktiske utsattheten og uroen for lovbrudd i Norge.

Hva innebærer det for deg å delta?

Du deltar i dette prosjektet ved å fylle ut et elektronisk spørreskjema. Spørreskjemaet inneholder spørsmål om deg og ditt liv, eventuell uro for lovbrudd, og om du har vært utsatt for lovbrudd.

I tillegg til svarene du gir i undersøkelsen har vi etter søknad fått tilgang på noen opplysninger om deg fra Folkeregisteret og Kontakt- og reservasjonsregisteret:

Navn, Adresse, Telefonnummer og e-postadresse, Fødselsår- og dato, Kjønn, Fødselsnummer, Fødested, Statsborgerskap, Sivilstand, Oppholds- og registreringsstatus, Foreldres fødeland.

Det er frivillig å delta

Det er frivillig å delta i prosjektet. Hvis du velger å delta, kan du når som helst trekke samtykket tilbake uten å oppgi noen grunn. Alle opplysninger om deg vil da bli anonymisert. Det vil ikke ha noen negative konsekvenser for deg hvis du ikke vil delta eller senere velger å trekke deg. Hvis du ikke velger å delta, vil alle opplysninger vi har om deg slettes for godt ved prosjektslutt.

Ditt personvern – hvordan vi oppbevarer og bruker dine opplysninger

Vi vil bare bruke opplysningene om deg til formålene vi har fortalt om i dette skrivet. Vi behandler opplysningene konfidensielt og i samsvar med personvernregelverket.

Data vil kun gjøres tilgjengelig for prosjektets arbeidsgruppe

Navnet og kontaktopplysningene dine vil erstattes med en kode som lagres på egen navneliste adskilt fra øvrige data. Datamaterialet vil lagres kryptert på egen server med tilgangskontroll. Ideas2evidence har ansvar for å samle inn og bearbeide data. Velferdsforskningsinstituttet NOVA og Frischsenteret vil gjennomføre analyser på dataene som samles inn. Personopplysninger vil i datainnsamlingsfasen kunne behandles i land utenfor EU/EØS (USA). Overføring av data er garantert gjennom EUs standard personvernbestemmelser (Standard Contractual Clauses), ref. artikkel 46 (2) c, samt ytterligere tiltak for å beskytte ditt personvern. Resultater som presenteres fra undersøkelsen vil være anonyme, og ikke kunne knyttes tilbake til deg. Hva skjer med opplysningene dine når vi avslutter forskningsprosjektet? Etter prosjektslutt 31.12.2021 vil ditt navn og kontaktinformasjon bli slettet. De innsamlede dataene vil bli anonymisert slik at ingen enkeltindivider kan bli gjenfunnet, og deretter overlevert til Norsk Samfunnsvitenskapelig Datatjeneste.

Dersom du samtykker til at vi innhenter registerdata om deg fra SSB, vil svarene dine bli lagret kryptert og sikret frem til sletting senest 31.12.2032.

Dine rettigheter

Så lenge du kan identifiseres i datamaterialet, har du rett til:

innsyn i hvilke personopplysninger som er registrert om deg, å få rettet personopplysninger om deg, få slettet personopplysninger om deg, få utlevert en kopi av dine personopplysninger (dataportabilitet), og å sende klage til personvernombudet eller Datatilsynet om behandlingen av dine personopplysninger.

Hva gir oss rett til å behandle personopplysninger om deg?

Vi behandler opplysninger om deg basert på ditt samtykke. Dette er hjemlet i personopplysningsloven (GDPR artikkel 6 nr. 1 bokstav a).

Hvor kan jeg finne ut mer?

Hvis du har spørsmål til studien, eller ønsker å benytte deg av dine rettigheter, ta kontakt med:

Prosjektets fellesadresse: kontakt@trygghetsundersokelsen.no

Prosjektleder for undersøkelsen, Mette Løvgren, ved Velferdsforskningsinstituttet NOVA: mettelo@oslomet.no

Personvernombud ved OsloMet: personvernombud@oslomet.no

- Jeg samtykker til å delta i undersøkelsen
- Jeg ønsker ikke å svare på undersøkelsen

exit

Takk for at du viste interesse for undersøkelsen. Din kontaktinformasjon vil bli slettet fra vår adressedatabase og du vil ikke motta flere henvendelser knyttet til denne undersøkelsen.

STOP || Complete –
|| Du har nå forlatt undersøkelsen.

infobakgrunn

Du kan ikke gå bakover i skjemaet. Vi ber deg derfor tenke nøye gjennom svaret ditt før du går videre i skjemaet.

Til å begynne med vil du få noen spørsmål om deg og ditt liv.

Trykk "Neste" for å begynne.

fodselsaar

Hvilket år er du født?

- 1935
- 1936
- 1937
- 1938
- 1939
- 1940
- 1941
- 1942
- 1943
- 1944
- 1945
- 1946
- 1947
- 1948
- 1949
- 1950
- 1951
- 1952
- 1953
- 1954
- 1955
- 1956
- 1957
- 1958
- 1959
- 1960
- 1961
- 1962
- 1963
- 1964
- 1965
- 1966

- 1967
- 1968
- 1969
- 1970
- 1971
- 1972
- 1973
- 1974
- 1975
- 1976
- 1977
- 1978
- 1979
- 1980
- 1981
- 1982
- 1983
- 1984
- 1985
- 1986
- 1987
- 1988
- 1989
- 1990
- 1991
- 1992
- 1993
- 1994
- 1995
- 1996
- 1997
- 1998
- 1999
- 2000
- 2001
- 2002
- 2003
- 2004
- 2005
- 2006

utdanning

Hva er din høyeste fullførte utdanning?

Hvis du har utdanning fra utlandet, oversett denne til tilsvarende norsk utdanningsnivå.

- Grunnskole (barneskole/ungdomsskole)
- Videregående skole
- Fagbrev eller svennebrev
- Høyskole/universitet, inntil 4 år
- Høyskole/universitet, mer enn 4 år
- Annet _____

hovedaktivitet

Hva gjør du hovedsakelig nå for tiden?

- Jobber heltid (35 timer eller mer per uke)
- Jobber deltid (mellom 15 og 34,5 timer per uke)
- Jobber i en mindre deltidsstilling (mellom 5 og 14,5 timer per uke)
- Permittert
- Sykemeldt
- Arbeidsledig
- Uføretrygdet eller på tiltak
- Foreldrepermisjon/svangerskapspermisjon
- Hjemmeværende
- Under utdanning
- Militærtjeneste
- Pensjonert
- Annet _____

kjønn

Hvilket kjønn identifiserer du deg som?

- Mann
- Kvinne
- Annet (du kan spesifisere hvis du ønsker): _____
- Ønsker ikke å svare

gift

Er du gift eller samboende?

- Ja, gift/registrert partner
- Ja, samboende
- Nei, aleneboende

sivilstatus

Hva er din sivile status?

- Ugift
- Enke(mann)/gjenlevende partner
- Separert
- Skilt

kjaerste

Har du kjæreste?

- Ja
- Nei

barn

Har du barn?

Du definerer selv hvem du anser som dine barn, og kan for eksempel inkludere din partners barn hvis du ønsker det.

- Ja
- Nei

antallbarn

Hvor mange barn har du?

- 1
- 2
- 3
- 4
- 5
- 6
- 7
- 8
- 9
- 10
- 11 eller flere

alderbarn1

Er barnet under 19 år?

- Ja
- Nei

alderbarn2

Hvor mange av disse er under 19 år?

- Ingen
- 1
- 2
- 3
- 4
- 5
- 6
- 7
- 8
- 9
- 10
- 11 eller flere

bruttoinntekt2

Omtrent hvor mye tjente du og din partner til sammen før skatt i 2020?

- Under 100 000 kroner
- 100 000 - 299 999 kroner
- 300 000 - 499 999 kroner
- 500 000 - 749 999 kroner
- 750 000 - 999 999 kroner
- 1 000 000 - 1 499 999 kroner
- 1 500 000 - 1 999 999 kroner
- 2 000 000 kroner eller over
- Vet ikke

bruttoinntekt1

Omtrent hvor mye tjente du før skatt i 2020?

- Under 100 000 kroner
- 100 000 - 299 999 kroner

- 300 000 - 499 999 kroner
- 500 000 - 749 999 kroner
- 750 000 - 999 999 kroner
- 1 000 000 - 1 499 999 kroner
- 1 500 000 - 1 999 999 kroner
- 2 000 000 kroner eller over
- Vet ikke

innvandret

Har du eller dine foreldre (mor, far eller begge foreldre) innvandret til Norge?

- Nei
- Jeg har selv innvandret til Norge
- Begge mine foreldre har innvandret til Norge, men jeg er født i Norge
- Mor har innvandret til Norge, men jeg og min far har ikke innvandret
- Far har innvandret til Norge, men jeg og min mor har ikke innvandret

landbakgrunn

Hvilket land ble du født i? _____

Hvilket land ble din mor født i? _____

Hvilket land ble din far født i? _____

seksuellorientering

Regner du deg selv for å være ...

- Heterofil
- Homofil eller lesbisk
- Bifil
- Annet (du kan spesifisere hvis du ønsker): _____
- Vet ikke
- Ønsker ikke å svare

egenhelse

Hvordan vurderer du alt i alt din egen helse?

- Svært god
- God
- Verken god eller dårlig
- Dårlig
- Svært dårlig

funkhem

Har du nedsatt funksjonsevne?

Med nedsatt funksjonsevne menes tap av eller skade på en kroppsdel eller i en av kroppens funksjoner. For eksempel synshemming, bevegelseshemming, hørselshemming, utviklingshemming eller psykososiale funksjonsnedsettelse

- Ja
- Nei

funkhembegr

Du svarte at du har nedsatt funksjonsevne. Skaper dette begrensninger i å utføre vanlige hverdagsaktiviteter?

- Ja, store begrensninger
- Ja, noen begrensninger

Nei

funkhembegrlang

Har begrensningene dine med å utføre vanlige hverdagsaktiviteter vart i seks måneder eller mer?

- Ja
 Nei

religios

Vil du beskrive deg selv som en religiøs person?

- Ja, jeg er svært religiøs
 Ja, jeg er ganske religiøs
 Jeg er noe religiøs
 Jeg er ikke religiøs i det hele tatt
 Vet ikke/Ønsker ikke å svare

urtillit2

Hvor stor tillit har du til ...

Svar på en skala fra 0 til 10. 0 betyr at du ikke har noen tillit i det hele tatt, og 10 betyr at du har full tillit.

	0 – Ingen tillit i det hele tatt	1	2	3	4	5	6	7	8	9	10 – Full tillit
Rettsvesenet	<input type="radio"/>	<input type="radio"/>	<input type="radio"/>	<input type="radio"/>	<input type="radio"/>	<input type="radio"/>	<input type="radio"/>	<input type="radio"/>	<input type="radio"/>	<input type="radio"/>	<input type="radio"/>
Politiet	<input type="radio"/>	<input type="radio"/>	<input type="radio"/>	<input type="radio"/>	<input type="radio"/>	<input type="radio"/>	<input type="radio"/>	<input type="radio"/>	<input type="radio"/>	<input type="radio"/>	<input type="radio"/>
Helsevesenet	<input type="radio"/>	<input type="radio"/>	<input type="radio"/>	<input type="radio"/>	<input type="radio"/>	<input type="radio"/>	<input type="radio"/>	<input type="radio"/>	<input type="radio"/>	<input type="radio"/>	<input type="radio"/>

bgperson1

Er du enig eller uenig i følgende påstander?

	Helt enig	Enig	Verken eller	Uenig	Svært uenig
Jeg er en god lytter uansett hvem jeg snakker med	<input type="radio"/>	<input type="radio"/>	<input type="radio"/>	<input type="radio"/>	<input type="radio"/>
Det har hendt at jeg har utnyttet folk	<input type="radio"/>	<input type="radio"/>	<input type="radio"/>	<input type="radio"/>	<input type="radio"/>
Noen ganger vil jeg heller ta igjen enn å tilgi og glemme	<input type="radio"/>	<input type="radio"/>	<input type="radio"/>	<input type="radio"/>	<input type="radio"/>
Når det er noe jeg ikke vet, koster det meg ikke noe å innrømme det	<input type="radio"/>	<input type="radio"/>	<input type="radio"/>	<input type="radio"/>	<input type="radio"/>
Det har vært stunder da jeg har hatt lyst til å smadre ting	<input type="radio"/>	<input type="radio"/>	<input type="radio"/>	<input type="radio"/>	<input type="radio"/>
Jeg har aldri noe imot å bli spurt om å gjengjelde en tjeneste	<input type="radio"/>	<input type="radio"/>	<input type="radio"/>	<input type="radio"/>	<input type="radio"/>
Jeg har nesten aldri hatt lyst til å skjelle noen ut	<input type="radio"/>	<input type="radio"/>	<input type="radio"/>	<input type="radio"/>	<input type="radio"/>
Av og til blir jeg irritert på folk som ber meg om tjenester	<input type="radio"/>	<input type="radio"/>	<input type="radio"/>	<input type="radio"/>	<input type="radio"/>
Av og til når folk mislykkes synes jeg de får som fortjent	<input type="radio"/>	<input type="radio"/>	<input type="radio"/>	<input type="radio"/>	<input type="radio"/>
Jeg har aldri sagt noe med den hensikt å såre	<input type="radio"/>	<input type="radio"/>	<input type="radio"/>	<input type="radio"/>	<input type="radio"/>

infobekymringer

Vi kommer nå til å stille deg noen spørsmål om uro for lovbrudd.

Trykk "Neste" for å gå videre.

urkrim

Har du i løpet av 2020 bekymret deg for ...

	Veldig ofte	Ganske ofte	Ganske sjelden	Veldig sjelden	Aldri	Ikke relevant
Å bli utsatt for innbrudd	<input type="radio"/>	<input type="radio"/>	<input type="radio"/>	<input type="radio"/>	<input type="radio"/>	<input type="radio"/>
Å bli utsatt for tyveri	<input type="radio"/>	<input type="radio"/>	<input type="radio"/>	<input type="radio"/>	<input type="radio"/>	<input type="radio"/>
Å bli utsatt for svindel eller bedrageri på internett	<input type="radio"/>	<input type="radio"/>	<input type="radio"/>	<input type="radio"/>	<input type="radio"/>	<input type="radio"/>
Å bli utsatt for identitetstyveri	<input type="radio"/>	<input type="radio"/>	<input type="radio"/>	<input type="radio"/>	<input type="radio"/>	<input type="radio"/>
Å bli ranet med vold eller trusler om vold	<input type="radio"/>	<input type="radio"/>	<input type="radio"/>	<input type="radio"/>	<input type="radio"/>	<input type="radio"/>
Å bli utsatt for trusler	<input type="radio"/>	<input type="radio"/>	<input type="radio"/>	<input type="radio"/>	<input type="radio"/>	<input type="radio"/>
Å bli utsatt for fysisk vold	<input type="radio"/>	<input type="radio"/>	<input type="radio"/>	<input type="radio"/>	<input type="radio"/>	<input type="radio"/>
Å bli utsatt for hatkriminalitet	<input type="radio"/>	<input type="radio"/>	<input type="radio"/>	<input type="radio"/>	<input type="radio"/>	<input type="radio"/>
Å bli utsatt for seksuelle overgrep eller krenkelser	<input type="radio"/>	<input type="radio"/>	<input type="radio"/>	<input type="radio"/>	<input type="radio"/>	<input type="radio"/>
At bilder, videoer eller opplysninger om deg skal bli spredt mot din vilje (via internett eller andre steder)	<input type="radio"/>	<input type="radio"/>	<input type="radio"/>	<input type="radio"/>	<input type="radio"/>	<input type="radio"/>
At noen du kjenner skal bli utsatt for lovbrudd	<input type="radio"/>	<input type="radio"/>	<input type="radio"/>	<input type="radio"/>	<input type="radio"/>	<input type="radio"/>

urtrygg1

Hvis du går ut alene sent en kveld i området der du bor, hvor trygg føler du deg?

- Veldig trygg
- Ganske trygg
- Ganske utrygg
- Veldig utrygg
- Ikke aktuelt/går ikke ut alene på kvelden

urtrygg2

Hender det at du planlegger for å unngå å bli utsatt for lovbrudd?

For eksempel at du velger transportmiddel, møtested, tidspunkt eller annet for å unngå å bli utsatt for lovbrudd.

- Ja, jeg planlegger alltid slik at jeg er tryggest mulig
- Iblant/det avhenger av situasjonen
- Nei, jeg tenker ikke på om jeg kan bli utsatt for lovbrudd

urtillit1

Vil du stort sett si at folk flest er til å stole på, eller at en ikke kan være for forsiktig når en har med andre å gjøre?

- 0 – Kan ikke være for forsiktig
- 1
- 2
- 3
- 4
- 5
- 6
- 7
- 8
- 9
- 10 – Folk flest er til å stole på

urtrygg3

Er du bekymret for å bli utsatt for lovbrudd?

- I stor grad
- I noen grad
- I liten grad
- Ikke i det hele tatt
- Vet ikke

urtrygg4

Er du bekymret for å bli utsatt for hatkriminalitet?

Hatkriminalitet er lovbrudd med bakgrunn i religion eller livssyn, hudfarge, nasjonal eller etnisk opprinnelse, seksuelle orientering, kjønnsidentitet eller kjønnsuttrykk, funksjonsevne eller andre forhold ved grupper med et særskilt behov for vern.

- I stor grad
- I noen grad
- I liten grad
- Ikke i det hele tatt
- Vet ikke

urtrygg5

Samlet sett, tror du at det totale antallet lovbrudd i Norge har gått ned, økt eller vært uforandret de siste tre årene?

- Økt mye
- Økt noe
- Har verken minsket eller økt
- Minsket noe
- Minsket mye
- Vet ikke/har ingen mening

infotyveri

Du vil nå få spørsmål om utsatthet for lovbrudd. Du vil først få spørsmål om tyveri, ran og innbrudd du kan ha vært utsatt i 2020.

Trykk "Neste" for å gå videre

uttskyk1

Fikk du eller noen i din husholdning en sykkel stjålet i 2020?

Hvis du ikke husker antallet ganger dette har skjedd i 2020, svar så nøyaktig som du kan.

- Ja, (antall ganger) _____
- Nei
- Ingen i husholdningen eide sykkel i 2020

uttskyk2

Har du anmeldt tyveriet til politiet?

Hvis dette har skjedd flere ganger i 2020, ta utgangspunkt i hendelsen som skjedde sist

- Ja
- Nei, men politiet fikk vite om det på annen måte
- Nei

uttbil1

Fikk du eller noen i din husholdning en bil stjålet i 2020?

Hvis du ikke husker antallet ganger dette har skjedd i 2020, svar så nøyaktig som du kan.

- Ja, (antall ganger) _____
- Nei
- Ingen i husholdningen eide bil i 2020

uttbil2

Har du anmeldt tyveriet til politiet?

Hvis dette har skjedd flere ganger i 2020, ta utgangspunkt i hendelsen som skjedde sist

- Ja
- Nei, men politiet fikk vite om det på annen måte
- Nei

uttbol1

Brøt noen seg inn i din bolig i 2020?

Hvis du ikke husker antallet ganger dette har skjedd i 2020, svar så nøyaktig som du kan.

- Ja, (antall ganger) _____
- Nei

uttbol2

Har du anmeldt innbruddet til politiet?

Hvis dette har skjedd flere ganger i 2020, ta utgangspunkt i hendelsen som skjedde sist

- Ja
- Nei, men politiet fikk vite om det på annen måte
- Nei

uttbil3

Brøt noen seg inn i din bil i 2020?

Hvis du ikke husker antallet ganger dette har skjedd i 2020, svar så nøyaktig som du kan.

- Ja, (antall ganger) _____
- Nei
- Eide ikke bil i 2020

uttbil4

Har du anmeldt innbruddet til politiet?

Hvis dette har skjedd flere ganger i 2020, ta utgangspunkt i hendelsen som skjedde sist

- Ja
- Nei, men politiet fikk vite om det på annen måte
- Nei

uttskim1

Har noen på en ulovlig måte brukt ditt kontonummer, bankkort eller bankopplysninger, eller andre personopplysninger om deg for å få tak penger eller verdisaker i 2020?

For eksempel «skimming» eller identitetstyveri. Hvis du ikke husker antallet ganger dette har skjedd i 2020, svar så nøyaktig som du kan.

- Ja, (antall ganger) _____
- Nei

uttskim2

Har du anmeldt hendelsen til politiet?

Hvis dette har skjedd flere ganger i 2020, ta utgangspunkt i hendelsen som skjedde sist.

- Ja
- Nei, men politiet fikk vite om det på annen måte
- Nei

uttskim3

Hvor stort var beløpet du ble bedratt for?

utthandel1

Har noen på en ulovlig måte lurt deg som privatperson for penger når du har kjøpt eller solgt noe i 2020?

For eksempel at du ikke har fått en vare som du har betalt for, eller at du ikke har fått betalt for en vare du har solgt. Hvis du ikke husker antallet ganger dette har skjedd i 2020, svar så nøyaktig som du kan.

- Ja, (antall ganger) _____
- Nei

utthandel2

Har du anmeldt hendelsen til politiet?

Hvis dette har skjedd flere ganger i 2020, ta utgangspunkt i hendelsen som skjedde sist.

- Ja
- Nei, men politiet fikk vite om det på annen måte
- Nei

utthandel3

Hvor stort var beløpet du ble bedratt for?

uttlom1

Har du blitt frastjålet penger eller andre verdisaker som du har hatt i lommen eller en veske, såkalt lommetyveri, i 2020?

Ta ikke med hendelser der trusler eller vold var involvert. Hvis du ikke husker antallet ganger dette har skjedd i 2020, svar så nøyaktig som du kan.

- Ja, (antall ganger) _____
- Nei

uttlom2

Har du anmeldt hendelsen til politiet?

Hvis dette har skjedd flere ganger i 2020, ta utgangspunkt i hendelsen som skjedde sist.

- Ja
- Nei, men politiet fikk vite om det på annen måte
- Nei

utflom3

Hvor stort var beløpet du ble frastjålet?

uttran1

Ble du ranet eller forsøkt ranet med trusler om vold eller med vold i 2020?

Hvis du ikke husker antallet ganger dette har skjedd i 2020, svar så nøyaktig som du kan.

- Ja, (antall ganger) _____
- Nei

uttran2

Har du anmeldt hendelsen til politiet?

Hvis dette har skjedd flere ganger i 2020, ta utgangspunkt i hendelsen som skjedde sist.

- Ja
- Nei, men politiet fikk vite om det på annen måte
- Nei

uttran3

Hvor stort var beløpet du ble frastjålet?

listeeks1_treatment

Hvor mange av disse påstandene stemmer for deg i 2020?

Jeg reiste på flere ferier | Jeg eller noen i min husholdning ble frastjålet en sykkel | Jeg var hjemme hele året | Jeg ble slått av min partner | Jeg var vitne til en bilulykke

- 0
- 1
- 2
- 3
- 4
- 5

listeeks1_kontroll

Hvor mange av disse påstandene stemmer for deg i 2020?

Jeg reiste på flere ferier | Jeg eller noen i min husholdning ble frastjålet en sykkel | Jeg var hjemme hele året | Jeg var vitne til en bilulykke

- 0
- 1
- 2
- 3
- 4

infovold

Du vil nå få spørsmål om utsatthet for vold, det vil si ulike voldshandlinger du kan ha blitt utsatt for i 2020.

Trykk "Neste" for å gå videre.

utvlogg

Har noen lugget eller kløpet deg i 2020?

Hvis du ikke husker antallet ganger dette har skjedd i 2020, svar så nøyaktig som du kan.

- Ja, (antall ganger dette hendte deg i 2020) _____
- Nei

utvlogg1

Fikk du fysiske skader, enten små eller alvorlige, som følge av denne hendelsen/noen av disse hendelsene?

- Ja
- Nei
- Vet ikke/Ønsker ikke å svare

utvlogg2

Hva slags skader fikk du?

Flere valg mulig

- Skrammer eller blåmerke
- Blått øye
- Sår eller kutt
- Indre skader eller brudd
- Ødelagte tenner
- Andre fysiske skader
- Vet ikke/Ønsker ikke å svare

utvlogg3

Førte hendelsen/noen av hendelsene til at du oppsøkte helsevesenet? For eksempel legevakt, fastlege, tannlege eller andre.

- Ja
- Nei
- Vet ikke/Ønsker ikke å svare

utvlogg4

Førte hendelsen eller noen av hendelsene til at du oppsøkte «Støttesenter for kriminalitetsutsatte»?

Støttesenter for kriminalitetsutsatte ble i løpet av 2017 etablert i alle politidistrikt, som et samarbeidstiltak mellom politidistriktene og utvalgte kommuner. Støttesentrene skal ivareta dine behov hvis du utsettes for kriminalitet

- Ja
- Nei
- Vet ikke/Ønsker ikke å svare

utvlogg5

Hvem var denne/disse person(ene) som utsatte deg for denne handlingen?

Hvis du har opplevd flere hendelser med ulike personer, kryss av for alle personer som passer.

- Fremmed
- Bekjent
- Venn
- Kjæreste
- Tidligere kjæreste/partner, men slutt mellom oss da det skjedde
- Samboer, partner eller ektefelle
- Barn (eget/egne)
- Annet familiemedlem
- Tillits/autoritetsperson (for eksempel trener, lærer)
- Annen (ikke oppgi personens navn): _____
- Vet ikke/Ønsker ikke å svare

utvugginfo1

Du svarte at du har vært utsatt for denne voldshandlingen flere ganger i 2020. For de etterfølgende spørsmålene ber vi deg om å ta utgangspunkt i den hendelsen i løpet av 2020 som du husker best.

utvugg6

Hvor skjedde dette?

- Egen bolig
- Voldsutøverens bolig
- Annen privat bolig
- På arbeidsplass/skole/utdanningsinstitusjon
- På utested
- Offentlig tilgjengelig sted, gate, vei, plass, torg, park, skog
- Offentlig transportmiddel
- Annet offentlig tilgjengelig sted
- Utlandet
- Annet sted: _____

utvugg7

Hvilken ukedag skjedde dette?

- Mandag
- Tirsdag
- Onsdag
- Torsdag
- Fredag
- Lørdag
- Søndag
- Vet ikke/Husker ikke

utvugg8

Når på døgnet skjedde dette?

- Dagtid
- Kveld
- Nat
- Vet ikke/Husker ikke

utvugg9

Var personen eller personene som gjorde dette påvirket av alkohol eller andre rusmidler?

- Ja

- Nei
- Vet ikke

utvlugg11

Ble hendelsen anmeldt?

- Ja
- Nei

utvlugg12

Hva var grunnen til at hendelsen ikke ble anmeldt?

Kryss av for alle som gjelder din situasjon

- Det var for bagatellmessig
- Det var en privatsak, ikke en politisak
- Det ville ikke hjelpe noe særlig
- Frykt for å ikke bli trodd
- Trodde ikke politiet ville være særlig imøtekommende
- Politiet anbefalte å ikke anmelde
- Jeg liker ikke/er redd for politiet
- Det ville bare føre til mer vold/overgrep
- Ville ikke at det skulle bli rettsak
- Redd for at noen i familien skulle få vite om det
- Familien min ville ikke at hendelsen skulle bli anmeldt
- Jeg ville ikke at noen utenfor familien skulle få vite om det
- Jeg ble ikke trodd
- Jeg ville ikke skape problemer for personen/personene som gjorde det
- Annet: _____
- Vet ikke/Ønsker ikke å svare

utvlugg13

Hva er status for anmeldelsen?

- Saken er under pågående etterforskning
- Saken ble etterforsket og henlagt
- Saken ble etterforsket, og skal komme for retten
- Saken ble etterforsket og kom for retten
- Annet: _____
- Vet ikke

utvlugg14

Hva ble utfallet av rettssaken?

- Rettssaken pågår fortsatt
- Tiltalt(e) ble dømt
- Tiltalt(e) ble frifunnet
- Det var flere tiltalte, og utfallet var forskjellig (minst én ble dømt og minst én ble frifunnet)

utvrist

Har noen ristet eller dyttet deg voldsomt i 2020?

Hvis du ikke husker antallet ganger dette har skjedd i 2020, svar så nøyaktig som du kan.

- Ja, (antall ganger dette hendte deg i 2020) _____
- Nei

utvrist1

Fikk du fysiske skader, enten små eller alvorlige, som følge av denne hendelsen/noen av disse hendelsene?

- Ja
- Nei
- Vet ikke/Ønsker ikke å svare

utvrist2

Hva slags skader fikk du?

Flere valg mulig

- Skrammer eller blåmerke
- Blått øye
- Sår eller kutt
- Indre skader eller brudd
- Ødelagte tenner
- Andre fysiske skader
- Vet ikke/Ønsker ikke å svare

utvrist3

Førte hendelsen/noen av hendelsene til at du oppsøkte helsevesenet? For eksempel legevakt, fastlege, tannlege eller andre.

- Ja
- Nei
- Vet ikke/Ønsker ikke å svare

utvrist4

Førte hendelsen eller noen av hendelsene til at du oppsøkte «Støttesenter for kriminalitetsutsatte»?

Støttesenter for kriminalitetsutsatte ble i løpet av 2017 etablert i alle politidistrikt, som et samarbeidstiltak mellom politidistriktene og utvalgte kommuner. Støttesentrene skal ivareta dine behov hvis du utsettes for kriminalitet

- Ja
- Nei
- Vet ikke/Ønsker ikke å svare

utvrist5

Hvem var denne/disse person(ene) som utsatte deg for denne handlingen?

Hvis du har opplevd flere hendelser med ulike personer, kryss av for alle personer som passer.

- Fremmed
- Bekjent
- Venn
- Kjæreste
- Tidligere kjæreste/partner, men slutt mellom oss da det skjedde
- Samboer, partner eller ektefelle
- Barn (eget/egne)
- Annet familiemedlem
- Tillits/autoritetsperson (for eksempel trener, lærer)
- Annen (ikke oppgi personens navn): _____
- Vet ikke/Ønsker ikke å svare

utvristinfo1

Du svarte at du har vært utsatt for denne voldshandlingen flere ganger i 2020. For de etterfølgende spørsmålene ber vi deg om å ta utgangspunkt i den hendelsen i løpet av 2020 som du husker best.

utvrist6

Hvor skjedde dette?

- Egen bolig
- Voldsutøverens bolig
- Annen privat bolig
- På arbeidsplass/skole/utdanningsinstitusjon
- På utested
- Offentlig tilgjengelig sted, gate, vei, plass, torg, park, skog
- Offentlig transportmiddel
- Annet offentlig tilgjengelig sted
- Utlandet
- Annet sted: _____

utvrist7

Hvilken ukedag skjedde dette?

- Mandag
- Tirsdag
- Onsdag
- Torsdag
- Fredag
- Lørdag
- Søndag
- Vet ikke/Husker ikke

utvrist8

Når på døgnet skjedde dette?

- Dagtid
- Kveld
- Nat
- Vet ikke/Husker ikke

utvrist9

Var personen eller personene som gjorde dette påvirket av alkohol eller andre rusmidler?

- Ja
- Nei
- Vet ikke

utvrist11

Ble hendelsen anmeldt?

- Ja
- Nei

utvrist12

Hva var grunnen til at hendelsen ikke ble anmeldt?

Kryss av for alle som gjelder din situasjon

- Det var for bagatellmessig
- Det var en privatsak, ikke en politisak
- Det ville ikke hjelpe noe særlig
- Frykt for å ikke bli trodd
- Trodde ikke politiet ville være særlig imøtekommende
- Politiet anbefalte å ikke anmelde
- Jeg liker ikke/er redd for politiet
- Det ville bare føre til mer vold/overgrep
- Ville ikke at det skulle bli rettsak
- Redd for at noen i familien skulle få vite om det
- Familien min ville ikke at hendelsen skulle bli anmeldt
- Jeg ville ikke at noen utenfor familien skulle få vite om det
- Jeg ble ikke trodd
- Jeg ville ikke skape problemer for personen/personene som gjorde det
- Annet: _____
- Vet ikke/Ønsker ikke å svare

utvrist13

Hva er status for anmeldelsen?

- Saken er under pågående etterforskning
- Saken ble etterforsket og henlagt
- Saken ble etterforsket, og skal komme for retten
- Saken ble etterforsket og kom for retten
- Annet: _____
- Vet ikke

utvrist14

Hva ble utfallet av rettssaken?

- Rettssaken pågår fortsatt
- Tiltalt(e) ble dømt
- Tiltalt(e) ble frifunnet
- Det var flere tiltalte, og utfallet var forskjellig (minst én ble dømt og minst én ble frifunnet)

utvsflat

Har noen slått deg med flat hånd i 2020?

Hvis du ikke husker antallet ganger dette har skjedd i 2020, svar så nøyaktig som du kan.

- Ja, (antall ganger dette hendte deg i 2020) _____
- Nei

utvflat1

Fikk du fysiske skader, enten små eller alvorlige, som følge av denne hendelsen/noen av disse hendelsene?

- Ja
- Nei
- Vet ikke/Ønsker ikke å svare

utvflat2

Hva slags skader fikk du?

Flere valg mulig

- Skrammer eller blåmerke
- Blått øye
- Sår eller kutt
- Indre skader eller brudd
- Ødelagte tenner
- Andre fysiske skader
- Vet ikke/Ønsker ikke å svare

utvflat3

Førte hendelsen/noen av hendelsene til at du oppsøkte helsevesenet? For eksempel legevakt, fastlege, tannlege eller andre.

- Ja
- Nei
- Vet ikke/Ønsker ikke å svare

utvflat4

Førte hendelsen eller noen av hendelsene til at du oppsøkte «Støttesenter for kriminalitetsutsatte»?

Støttesenter for kriminalitetsutsatte ble i løpet av 2017 etablert i alle politidistrikt, som et samarbeidstiltak mellom politidistriktene og utvalgte kommuner. Støttesentrene skal ivareta dine behov hvis du utsettes for kriminalitet

- Ja
- Nei
- Vet ikke/Ønsker ikke å svare

utvflat5

Hvem var denne/disse person(ene) som utsatte deg for denne handlingen?

Hvis du har opplevd flere hendelser med ulike personer, kryss av for alle personer som passer.

- Fremmed
- Bekjent
- Venn
- Kjæreste
- Tidligere kjæreste/partner, men slutt mellom oss da det skjedde
- Samboer, partner eller ektefelle
- Barn (eget/egne)
- Annet familiemedlem
- Tillits/autoritetsperson (for eksempel trener, lærer)
- Annen (ikke oppgi personens navn): _____
- Vet ikke/Ønsker ikke å svare

utvflatinfo1

Du svarte at du har vært utsatt for denne voldshandlingen flere ganger i 2020. For de etterfølgende spørsmålene ber vi deg om å ta utgangspunkt i den hendelsen i løpet av 2020 som du husker best.

utvflat6

Hvor skjedde dette?

- Egen bolig
- Voldsutøverens bolig
- Annen privat bolig

- På arbeidsplass/skole/utdanningsinstitusjon
- På utested
- Offentlig tilgjengelig sted, gate, vei, plass, torg, park, skog
- Offentlig transportmiddel
- Annet offentlig tilgjengelig sted
- Utlandet
- Annet sted: _____

utvflat7

Hvilken ukedag skjedde dette?

- Mandag
- Tirsdag
- Onsdag
- Torsdag
- Fredag
- Lørdag
- Søndag
- Vet ikke/Husker ikke

utvflat8

Når på døgnet skjedde dette?

- Dagtid
- Kveld
- Natt
- Vet ikke/Husker ikke

utvflat9

Var personen eller personene som gjorde dette påvirket av alkohol eller andre rusmidler?

- Ja
- Nei
- Vet ikke

utvflat11

Ble hendelsen anmeldt?

- Ja
- Nei

utvflat12

Hva var grunnen til at hendelsen ikke ble anmeldt?

Kryss av for alle som gjelder din situasjon

- Det var for bagatellmessig
- Det var en privatsak, ikke en politisak
- Det ville ikke hjelpe noe særlig
- Frykt for å ikke bli trodd
- Trodde ikke politiet ville være særlig imøtekommende
- Politiet anbefalte å ikke anmelde
- Jeg liker ikke/er redd for politiet
- Det ville bare føre til mer vold/overgrep
- Ville ikke at det skulle bli rettsak
- Redd for at noen i familien skulle få vite om det

- Familien min ville ikke at hendelsen skulle bli anmeldt
- Jeg ville ikke at noen utenfor familien skulle få vite om det
- Jeg ble ikke trodd
- Jeg ville ikke skape problemer for personen/personene som gjorde det
- Annet: _____
- Vet ikke/Ønsker ikke å svare

utvflat13

Hva er status for anmeldelsen?

- Saken er under pågående etterforskning
- Saken ble etterforsket og henlagt
- Saken ble etterforsket, og skal komme for retten
- Saken ble etterforsket og kom for retten
- Annet: _____
- Vet ikke

utvflat14

Hva ble utfallet av rettssaken?

- Rettssaken pågår fortsatt
- Tiltalt(e) ble dømt
- Tiltalt(e) ble frifunnet
- Det var flere tiltalte, og utfallet var forskjellig (minst én ble dømt og minst én ble frifunnet)

utvkvel

Har noen tatt kvelertak på deg i 2020?

Hvis du ikke husker antallet ganger dette har skjedd i 2020, svar så nøyaktig som du kan.

- Ja, (antall ganger dette hendte deg i 2020) _____
- Nei

utvkvel1

Fikk du fysiske skader, enten små eller alvorlige, som følge av denne hendelsen/noen av disse hendelsene?

- Ja
- Nei
- Vet ikke/Ønsker ikke å svare

utvkvel2

Hva slags skader fikk du?

Flere valg mulig

- Skrammer eller blåmerke
- Blått øye
- Sår eller kutt
- Indre skader eller brudd
- Ødelagte tenner
- Andre fysiske skader
- Vet ikke/Ønsker ikke å svare

utvkvel3

Førte hendelsen/noen av hendelsene til at du oppsøkte helsevesenet? For eksempel legevakt, fastlege, tannlege eller andre.

- Ja
- Nei
- Vet ikke/Ønsker ikke å svare

utvkvel4

Førte hendelsen eller noen av hendelsene til at du oppsøkte «Støttesenter for kriminalitetsutsatte»?

Støttesenter for kriminalitetsutsatte ble i løpet av 2017 etablert i alle politidistrikt, som et samarbeidstiltak mellom politidistriktene og utvalgte kommuner. Støttesentrene skal ivareta dine behov hvis du utsettes for kriminalitet

- Ja
- Nei
- Vet ikke/Ønsker ikke å svare

utvkvel5

Hvem var denne/disse person(ene) som utsatte deg for denne handlingen?

Hvis du har opplevd flere hendelser med ulike personer, kryss av for alle personer som passer.

- Fremmed
- Bekjent
- Venn
- Kjæreste
- Tidligere kjæreste/partner, men slutt mellom oss da det skjedde
- Samboer, partner eller ektefelle
- Barn (eget/egne)
- Annet familiemedlem
- Tillits/autoritetsperson (for eksempel trener, lærer)
- Annen (ikke oppgi personens navn): _____
- Vet ikke/Ønsker ikke å svare

utvkvelinfo1

Du svarte at du har vært utsatt for denne voldshandlingen flere ganger i 2020. For de etterfølgende spørsmålene ber vi deg om å ta utgangspunkt i den hendelsen i løpet av 2020 som du husker best.

utvkvel6

Hvor skjedde dette?

- Egen bolig
- Voldsutøverens bolig
- Annen privat bolig
- På arbeidsplass/skole/utdanningsinstitusjon
- På utested
- Offentlig tilgjengelig sted, gate, vei, plass, torg, park, skog
- Offentlig transportmiddel
- Annet offentlig tilgjengelig sted
- Utlandet
- Annet sted: _____

utvkvel7

Hvilken ukedag skjedde dette?

- Mandag
- Tirsdag

- Onsdag
- Torsdag
- Fredag
- Lørdag
- Søndag
- Vet ikke/Husker ikke

utvkvel8

Når på døgnet skjedde dette?

- Dagtid
- Kveld
- Nat
- Vet ikke/Husker ikke

utvkvel9

Var personen eller personene som gjorde dette påvirket av alkohol eller andre rusmidler?

- Ja
- Nei
- Vet ikke

utvkvel11

Ble hendelsen anmeldt?

- Ja
- Nei

utvkvel12

Hva var grunnen til at hendelsen ikke ble anmeldt?

Kryss av for alle som gjelder din situasjon

- Det var for bagatellmessig
- Det var en privatsak, ikke en politisak
- Det ville ikke hjelpe noe særlig
- Frykt for å ikke bli trodd
- Trodde ikke politiet ville være særlig imøtekommende
- Politiet anbefalte å ikke anmelde
- Jeg liker ikke/er redd for politiet
- Det ville bare føre til mer vold/overgrep
- Ville ikke at det skulle bli rettsak
- Redd for at noen i familien skulle få vite om det
- Familien min ville ikke at hendelsen skulle bli anmeldt
- Jeg ville ikke at noen utenfor familien skulle få vite om det
- Jeg ble ikke trodd
- Jeg ville ikke skape problemer for personen/personene som gjorde det
- Annet: _____
- Vet ikke/Ønsker ikke å svare

utvkvel13

Hva er status for anmeldelsen?

- Saken er under pågående etterforskning
- Saken ble etterforsket og henlagt
- Saken ble etterforsket, og skal komme for retten

- Saken ble etterforsket og kom for retten
- Annet: _____
- Vet ikke

utvkvell14

Hva ble utfallet av rettssaken?

- Rettssaken pågår fortsatt
- Tiltalt(e) ble dømt
- Tiltalt(e) ble frifunnet
- Det var flere tiltalte, og utfallet var forskjellig (minst én ble dømt og minst én ble frifunnet)

utvslag

Har noen slått deg med knyttneven eller hard gjenstand i 2020?

Hvis du ikke husker antallet ganger dette har skjedd i 2020, svar så nøyaktig som du kan.

- Ja, (antall ganger dette hendte deg i 2020) _____
- Nei

utvslag1

Fikk du fysiske skader, enten små eller alvorlige, som følge av denne hendelsen/noen av disse hendelsene?

- Ja
- Nei
- Vet ikke/Ønsker ikke å svare

utvslag2

Hva slags skader fikk du?

Flere valg mulig

- Skrammer eller blåmerke
- Blått øye
- Sår eller kutt
- Indre skader eller brudd
- Ødelagte tenner
- Andre fysiske skader
- Vet ikke/Ønsker ikke å svare

utvslag3

Førte hendelsen/noen av hendelsene til at du oppsøkte helsevesenet? For eksempel legevakt, fastlege, tannlege eller andre.

- Ja
- Nei
- Vet ikke/Ønsker ikke å svare

utvslag4

Førte hendelsen eller noen av hendelsene til at du oppsøkte «Støttesenter for kriminalitetsutsatte»?

Støttesenter for kriminalitetsutsatte ble i løpet av 2017 etablert i alle politidistrikt, som et samarbeidstiltak mellom politidistriktene og utvalgte kommuner. Støttesentrene skal ivareta dine behov hvis du utsettes for kriminalitet

- Ja
- Nei
- Vet ikke/Ønsker ikke å svare

utvslag5

Hvem var denne/disse person(ene) som utsatte deg for denne handlingen?

Hvis du har opplevd flere hendelser med ulike personer, kryss av for alle personer som passer.

- Fremmed
- Bekjent
- Venn
- Kjæreste
- Tidligere kjæreste/partner, men slutt mellom oss da det skjedde
- Samboer, partner eller ektefelle
- Barn (eget/egne)
- Annet familiemedlem
- Tillits/autoritetsperson (for eksempel trener, lærer)
- Annen (ikke oppgi personens navn): _____
- Vet ikke/Ønsker ikke å svare

utvslaginfo1

Du svarte at du har vært utsatt for denne voldshandlingen flere ganger i 2020. For de etterfølgende spørsmålene ber vi deg om å ta utgangspunkt i den hendelsen i løpet av 2020 som du husker best.

utvslag6

Hvor skjedde dette?

- Egen bolig
- Voldsutøverens bolig
- Annen privat bolig
- På arbeidsplass/skole/utdanningsinstitusjon
- På utested
- Offentlig tilgjengelig sted, gate, vei, plass, torg, park, skog
- Offentlig transportmiddel
- Annet offentlig tilgjengelig sted
- Utlandet
- Annet sted: _____

utvslag7

Hvilken ukedag skjedde dette?

- Mandag
- Tirsdag
- Onsdag
- Torsdag
- Fredag
- Lørdag
- Søndag
- Vet ikke/Husker ikke

utvslag8

Når på døgnet skjedde dette?

- Dagtid
- Kveld
- Nat
- Vet ikke/Husker ikke

utvslag9

Var personen eller personene som gjorde dette påvirket av alkohol eller andre rusmidler?

- Ja
- Nei
- Vet ikke

utvslag11

Ble hendelsen anmeldt?

- Ja
- Nei

utvslag12

Hva var grunnen til at hendelsen ikke ble anmeldt?

Kryss av for alle som gjelder din situasjon

- Det var for bagatellmessig
- Det var en privatsak, ikke en politisak
- Det ville ikke hjelpe noe særlig
- Frykt for å ikke bli trodd
- Trodde ikke politiet ville være særlig imøtekommende
- Politiet anbefalte å ikke anmelde
- Jeg liker ikke/er redd for politiet
- Det ville bare føre til mer vold/overgrep
- Ville ikke at det skulle bli rettsak
- Redd for at noen i familien skulle få vite om det
- Familien min ville ikke at hendelsen skulle bli anmeldt
- Jeg ville ikke at noen utenfor familien skulle få vite om det
- Jeg ble ikke trodd
- Jeg ville ikke skape problemer for personen/personene som gjorde det
- Annet: _____
- Vet ikke/Ønsker ikke å svare

utvslag13

Hva er status for anmeldelsen?

- Saken er under pågående etterforskning
- Saken ble etterforsket og henlagt
- Saken ble etterforsket, og skal komme for retten
- Saken ble etterforsket og kom for retten
- Annet: _____
- Vet ikke

utvslag14

Hva ble utfallet av rettssaken?

- Rettssaken pågår fortsatt
- Tiltalt(e) ble dømt
- Tiltalt(e) ble frifunnet
- Det var flere tiltalte, og utfallet var forskjellig (minst én ble dømt og minst én ble frifunnet)

utvbank

Har noen banket deg opp i 2020?

Hvis du ikke husker antallet ganger dette har skjedd i 2020, svar så nøyaktig som du kan.

- Ja, (antall ganger dette hendte deg i 2020)_____
- Nei

utvbank1

Fikk du fysiske skader, enten små eller alvorlige, som følge av denne hendelsen/noen av disse hendelsene?

- Ja
- Nei
- Vet ikke/Ønsker ikke å svare

utvbank2

Hva slags skader fikk du?

Flere valg mulig

- Skrammer eller blåmerke
- Blått øye
- Sår eller kutt
- Indre skader eller brudd
- Ødelagte tenner
- Andre fysiske skader
- Vet ikke/Ønsker ikke å svare

utvbank3

Førte hendelsen/noen av hendelsene til at du oppsøkte helsevesenet? For eksempel legevakt, fastlege, tannlege eller andre.

- Ja
- Nei
- Vet ikke/Ønsker ikke å svare

utvbank4

Førte hendelsen eller noen av hendelsene til at du oppsøkte «Støttesenter for kriminalitetsutsatte»?

Støttesenter for kriminalitetsutsatte ble i løpet av 2017 etablert i alle politidistrikt, som et samarbeidstiltak mellom politidistriktene og utvalgte kommuner. Støttesentrene skal ivareta dine behov hvis du utsettes for kriminalitet

- Ja
- Nei
- Vet ikke/Ønsker ikke å svare

utvbank5

Hvem var denne/disse person(ene) som utsatte deg for denne handlingen?

Hvis du har opplevd flere hendelser med ulike personer, kryss av for alle personer som passer.

- Fremmed
- Bekjent
- Venn
- Kjæreste
- Tidligere kjæreste/partner, men slutt mellom oss da det skjedde
- Samboer, partner eller ektefelle
- Barn (eget/egne)
- Annet familiemedlem
- Tillits/autoritetsperson (for eksempel trener, lærer)

- Annen (ikke oppgi personens navn): _____
 Vet ikke/Ønsker ikke å svare

utvbankinfo1

Du svarte at du har vært utsatt for denne voldshandlingen flere ganger i 2020. For de etterfølgende spørsmålene ber vi deg om å ta utgangspunkt i den hendelsen i løpet av 2020 som du husker best.

utvbank6

Hvor skjedde dette?

- Egen bolig
 Voldsutøverens bolig
 Annen privat bolig
 På arbeidsplass/skole/utdanningsinstitusjon
 På utested
 Offentlig tilgjengelig sted, gate, vei, plass, torg, park, skog
 Offentlig transportmiddel
 Annet offentlig tilgjengelig sted
 Utlandet
 Annet sted: _____

utvbank7

Hvilken ukedag skjedde dette?

- Mandag
 Tirsdag
 Onsdag
 Torsdag
 Fredag
 Lørdag
 Søndag
 Vet ikke/Husker ikke

utvbank8

Når på døgnet skjedde dette?

- Dagtid
 Kveld
 Nat
 Vet ikke/Husker ikke

utvbank9

Var personen eller personene som gjorde dette påvirket av alkohol eller andre rusmidler?

- Ja
 Nei
 Vet ikke

utvbank11

Ble hendelsen anmeldt?

- Ja
 Nei

utvbank12

Hva var grunnen til at hendelsen ikke ble anmeldt?

Kryss av for alle som gjelder din situasjon

- Det var for bagatellmessig
- Det var en privatsak, ikke en politisak
- Det ville ikke hjelpe noe særlig
- Frykt for å ikke bli trodd
- Trodde ikke politiet ville være særlig imøtekommende
- Politiet anbefalte å ikke anmelde
- Jeg liker ikke/er redd for politiet
- Det ville bare føre til mer vold/overgrep
- Ville ikke at det skulle bli rettsak
- Redd for at noen i familien skulle få vite om det
- Familien min ville ikke at hendelsen skulle bli anmeldt
- Jeg ville ikke at noen utenfor familien skulle få vite om det
- Jeg ble ikke trodd
- Jeg ville ikke skape problemer for personen/personene som gjorde det
- Annet: _____
- Vet ikke/Ønsker ikke å svare

utvbank13

Hva er status for anmeldelsen?

- Saken er under pågående etterforskning
- Saken ble etterforsket og henlagt
- Saken ble etterforsket, og skal komme for retten
- Saken ble etterforsket og kom for retten
- Annet: _____
- Vet ikke

utvbank14

Hva ble utfallet av rettssaken?

- Rettssaken pågår fortsatt
- Tiltalt(e) ble dømt
- Tiltalt(e) ble frifunnet
- Det var flere tiltalte, og utfallet var forskjellig (minst én ble dømt og minst én ble frifunnet)

utvangr

Har noen angrepet deg fysisk på andre måter i 2020?

Hvis du ikke husker antallet ganger dette har skjedd i 2020, svar så nøyaktig som du kan.

- Ja, (antall ganger dette hendte deg i 2020) _____
- Nei

utvangr1

Fikk du fysiske skader, enten små eller alvorlige, som følge av denne hendelsen/noen av disse hendelsene?

- Ja
- Nei
- Vet ikke/Ønsker ikke å svare

utvangr2

Hva slags skader fikk du?

Flere valg mulig

- Skrammer eller blåmerke
- Blått øye
- Sår eller kutt
- Indre skader eller brudd
- Ødelagte tenner
- Andre fysiske skader
- Vet ikke/Ønsker ikke å svare

utvangr3

Førte hendelsen/noen av hendelsene til at du oppsøkte helsevesenet? For eksempel legevakt, fastlege, tannlege eller andre.

- Ja
- Nei
- Vet ikke/Ønsker ikke å svare

utvangr4

Førte hendelsen eller noen av hendelsene til at du oppsøkte «Støttesenter for kriminalitetsutsatte»?

Støttesenter for kriminalitetsutsatte ble i løpet av 2017 etablert i alle politidistrikt, som et samarbeidstiltak mellom politidistriktene og utvalgte kommuner. Støttesentrene skal ivareta dine behov hvis du utsettes for kriminalitet

- Ja
- Nei
- Vet ikke/Ønsker ikke å svare

utvangr5

Hvem var denne/disse person(ene) som utsatte deg for denne handlingen?

Hvis du har opplevd flere hendelser med ulike personer, kryss av for alle personer som passer.

- Fremmed
- Bekjent
- Venn
- Kjæreste
- Tidligere kjæreste/partner, men slutt mellom oss da det skjedde
- Samboer, partner eller ektefelle
- Barn (eget/egne)
- Annet familiemedlem
- Tillits/autoritetsperson (for eksempel trener, lærer)
- Annen (ikke oppgi personens navn): _____
- Vet ikke/Ønsker ikke å svare

utvangrinfo1

Du svarte at du har vært utsatt for denne voldshandlingen flere ganger i 2020. For de etterfølgende spørsmålene ber vi deg om å ta utgangspunkt i den hendelsen i løpet av 2020 som du husker best.

utvangr6

Hvor skjedde dette?

- Egen bolig
- Voldsutøverens bolig
- Annen privat bolig
- På arbeidsplass/skole/utdanningsinstitusjon
- På utested
- Offentlig tilgjengelig sted, gate, vei, plass, torg, park, skog
- Offentlig transportmiddel
- Annet offentlig tilgjengelig sted
- Utlandet
- Annet sted: _____

utvangr7

Hvilken ukedag skjedde dette?

- Mandag
- Tirsdag
- Onsdag
- Torsdag
- Fredag
- Lørdag
- Søndag
- Vet ikke/Husker ikke

utvangr8

Når på døgnet skjedde dette?

- Dagtid
- Kveld
- Natte
- Vet ikke/Husker ikke

utvangr9

Var personen eller personene som gjorde dette påvirket av alkohol eller andre rusmidler?

- Ja
- Nei
- Vet ikke

utvangr11

Ble hendelsen anmeldt?

- Ja
- Nei

utvangr12

Hva var grunnen til at hendelsen ikke ble anmeldt?

Kryss av for alle som gjelder din situasjon

- Det var for bagatellmessig
- Det var en privatsak, ikke en politisak
- Det ville ikke hjelpe noe særlig
- Frykt for å ikke bli trodd
- Trodde ikke politiet ville være særlig imøtekommende
- Politiet anbefalte å ikke anmelde
- Jeg liker ikke/er redd for politiet

- Det ville bare føre til mer vold/overgrep
- Ville ikke at det skulle bli rettsak
- Redd for at noen i familien skulle få vite om det
- Familien min ville ikke at hendelsen skulle bli anmeldt
- Jeg ville ikke at noen utenfor familien skulle få vite om det
- Jeg ble ikke trodd
- Jeg ville ikke skape problemer for personen/personene som gjorde det
- Annet: _____
- Vet ikke/Ønsker ikke å svare

utvangr13

Hva er status for anmeldelsen?

- Saken er under pågående etterforskning
- Saken ble etterforsket og henlagt
- Saken ble etterforsket, og skal komme for retten
- Saken ble etterforsket og kom for retten
- Annet: _____
- Vet ikke

utvangr14

Hva ble utfallet av rettssaken?

- Rettssaken pågår fortsatt
- Tiltalt(e) ble dømt
- Tiltalt(e) ble frifunnet
- Det var flere tiltalte, og utfallet var forskjellig (minst én ble dømt og minst én ble frifunnet)

utsintrol

Du vil nå få spørsmål om seksuell vold, det vil si om du har blitt utsatt for seksuelle handlinger mot din vilje noen gang i løpet av livet ditt.

Trykk "Neste" for å gå videre.

uts1

Har du noen gang blitt utsatt for følgende seksuelle overgrep/krenkelser mot din vilje?

Flere svar mulig

- Beføling av kjønnsorganene dine eller at noen fikk deg til å beføle sine kjønnsorganer, mot din vilje
- Samleie mot din vilje
- Oralsex mot din vilje
- Analsex mot din vilje
- At noen puttet objekter eller fingre inn i vagina eller anus mot din vilje
- Annen seksuell handling mot din vilje
- Nei, jeg har aldri blitt utsatt for noe av dette

uts2

Ble du utsatt for denne/disse handlingen(e) i 2020? `.cf-grid-layout__row-text { min-width: 50%; }`

	Ja, en gang i 2020	Ja, flere ganger i 2020	Nei, hendelsen(e) skjedde i et annet år enn 2020
Beføling av kjønnsorganene dine eller at noen fikk deg til å beføle sine kjønnsorganer, mot din vilje	<input type="radio"/>	<input type="radio"/>	<input type="radio"/>

	Ja, en gang i 2020	Ja, flere ganger i 2020	Nei, hendelsen(e) skjedde i et annet år enn 2020
Samleie mot din vilje	<input type="radio"/>	<input type="radio"/>	<input type="radio"/>
Oralsex mot din vilje	<input type="radio"/>	<input type="radio"/>	<input type="radio"/>
Analsex mot din vilje	<input type="radio"/>	<input type="radio"/>	<input type="radio"/>
At noen puttet objekter eller fingre inn i vagina eller anus mot din vilje	<input type="radio"/>	<input type="radio"/>	<input type="radio"/>
Annen seksuell handling mot din vilje	<input type="radio"/>	<input type="radio"/>	<input type="radio"/>

utsbefintro1

Du svarte at du har blitt utsatt for beføling av kjønnsorganene dine eller at noen fikk deg til å beføle sine kjønnsorganer, mot din vilje i løpet av 2020. Du vil nå få noen spørsmål om denne hendelsen/disse hendelsene.

utsbef1

Innebar hendelsen eller hendelsene at noen utnyttet deg seksuelt mens du sov eller var så påvirket at du ikke kunne forsvare deg?

- Ja
 Nei

utsbef2

Var det samme person som utsatte deg for beføling av kjønnsorganene dine eller at noen fikk deg til å beføle sine kjønnsorganer, mot din vilje begge/alle gangene?

- Det var samme person begge/alle gangene
 Det var ulike personer

utsbef3

Hva var ditt forhold til denne/disse personene da det skjedde?

Hvis det er flere hendelser med ulike personer, kryss av for alle personer som passer.

- Fremmed
 Bekjent
 Venn
 Kjæreste
 Tidligere kjæreste/partner, men slutt mellom oss da det skjedde
 Samboer, partner eller ektefelle
 Annet familiemedlem
 Tillits/autoritetsperson (for eksempel trener, lærer)
 Annen (ikke oppgi personens navn): _____
 Vet ikke/Ønsker ikke å svare

utsbefintro2

Du svarte at du har vært utsatt for denne handlingen flere ganger i 2020. For de etterfølgende spørsmålene ber vi deg om å ta utgangspunkt i den hendelsen i løpet av 2020 som du husker best.

utsbef4

Var det en mann eller en kvinne som utførte dette?

- Mann
 Kvinne
 Både mann og kvinne

- Vet ikke/Ønsker ikke å svare

utsbef5

Førte hendelsen til at du oppsøkte helsevesenet? For eksempel legevakt, fastlege, tannlege eller andre.

- Ja
 Nei
 Vet ikke/Ønsker ikke å svare

utsbef7

Hvilken ukedag skjedde dette?

- Mandag
 Tirsdag
 Onsdag
 Torsdag
 Fredag
 Lørdag
 Søndag
 Vet ikke/Husker ikke

utsbef8

Når på døgnet skjedde dette?

- Dagtid
 Kveld
 Natte
 Vet ikke/Husker ikke

utsbef9

Var personen eller personene som gjorde dette påvirket av alkohol eller andre rusmidler?

- Ja
 Nei
 Vet ikke/Husker ikke

utsbef6

Hvor skjedde dette?

- Egen bolig
 Voldsutøverens bolig
 Annen privat bolig
 På arbeidsplass/skole/utdanningsinstitusjon
 På utested
 Offentlig tilgjengelig sted, gate, vei, plass, torg, park, skog
 Offentlig transportmiddel
 Annet offentlig tilgjengelig sted
 Utlandet
 Annet sted: _____

utsbef11

Ble hendelsen anmeldt?

- Ja
 Nei

utsbef12

Hva er status for anmeldelsen?

- Saken er under pågående etterforskning
- Saken ble etterforsket og henlagt
- Saken ble etterforsket, og skal komme for retten
- Saken ble etterforsket og kom for retten
- Annet: _____
- Vet ikke

utsbef13

Hva ble utfallet av rettssaken?

- Rettssaken pågår fortsatt
- Tiltalt(e) ble dømt
- Tiltalt(e) ble frifunnet
- Det var flere tiltalte, og utfallet var forskjellig (minst én ble dømt og minst én ble frifunnet)

utsbef14

Hva var grunnen til at hendelsen ikke ble anmeldt?

Kryss av for alle som gjelder din situasjon

- Det var for bagatellmessig
- Det var en privatsak, ikke en politisak
- Det ville ikke hjelpe noe særlig
- Frykt for å ikke bli trodd
- Trodde ikke politiet ville være særlig imøtekommende
- Politiet anbefalte å ikke anmelde
- Jeg liker ikke/er redd for politiet
- Det ville bare føre til mer vold/overgrep
- Ville ikke at det skulle bli rettsak
- Redd for at noen i familien skulle få vite om det
- Familien min ville ikke at hendelsen skulle bli anmeldt
- Jeg ville ikke at noen utenfor familien skulle få vite om det
- Jeg ble ikke trodd
- Jeg ville ikke skape problemer for personen/personene som gjorde det
- Annet: _____
- Vet ikke/Ønsker ikke å svare

utsbef15

Førte hendelsen eller noen av hendelsene til at du oppsøkte «Støttesenter for kriminalitetsutsatte»?

Støttesenter for kriminalitetsutsatte ble i løpet av 2017 etablert i alle politidistrikt, som et samarbeidstiltak mellom politidistriktene og utvalgte kommuner. Støttesentrene skal ivareta dine behov hvis du utsettes for kriminalitet

- Ja
- Nei
- Vet ikke/Ønsker ikke å svare

utssamintro1

Du svarte at du har blitt utsatt for samleie mot din vilje i løpet av 2020. Du vil nå få noen spørsmål om denne hendelsen/disse hendelsene.

utssam1

Innebar hendelsen eller hendelsene at noen utnyttet deg seksuelt mens du sov eller var så påvirket at du ikke kunne forsvare deg?

- Ja
- Nei

utssam2

Var det samme person som utsatte deg for samleie mot din vilje begge/alle gangene?

- Det var samme person begge/alle gangene
- Det var ulike personer

utssam3

Hva var ditt forhold til denne/disse personene da det skjedde?

Hvis det er flere hendelser med ulike personer, kryss av for alle personer som passer.

- Fremmed
- Bekjent
- Venn
- Kjæreste
- Tidligere kjæreste/partner, men slutt mellom oss da det skjedde
- Samboer, partner eller ektefelle
- Annet familiemedlem
- Tillits/autoritetsperson (for eksempel trener, lærer)
- Annen (ikke oppgi personens navn): _____
- Vet ikke/Ønsker ikke å svare

utssamintro2

Du svarte at du har vært utsatt for denne handlingen flere ganger i 2020. For de etterfølgende spørsmålene ber vi deg om å ta utgangspunkt i den hendelsen i løpet av 2020 som du husker best.

utssam4

Var det en mann eller en kvinne som utførte dette?

- Mann
- Kvinne
- Både mann og kvinne
- Vet ikke/Ønsker ikke å svare

utssam5

Førte hendelsen til at du oppsøkte helsevesenet? For eksempel legevakt, fastlege, tannlege eller andre.

- Ja
- Nei
- Vet ikke/Ønsker ikke å svare

utssam7

Hvilken ukedag skjedde dette?

- Mandag
- Tirsdag
- Onsdag
- Torsdag
- Fredag

- Lørdag
- Søndag
- Vet ikke/Husker ikke

utssam8

Når på døgnet skjedde dette?

- Dagtid
- Kveld
- Nat
- Vet ikke/Husker ikke

utssam9

Var personen eller personene som gjorde dette påvirket av alkohol eller andre rusmidler?

- Ja
- Nei
- Vet ikke/Husker ikke

utssam6

Hvor skjedde dette?

- Egen bolig
- Voldsutøverens bolig
- Annen privat bolig
- På arbeidsplass/skole/utdanningsinstitusjon
- På utested
- Offentlig tilgjengelig sted, gate, vei, plass, torg, park, skog
- Offentlig transportmiddel
- Annet offentlig tilgjengelig sted
- Utlandet
- Annet sted: _____

utssam11

Ble hendelsen anmeldt?

- Ja
- Nei

utssam12

Hva er status for anmeldelsen?

- Saken er under pågående etterforskning
- Saken ble etterforsket og henlagt
- Saken ble etterforsket, og skal komme for retten
- Saken ble etterforsket og kom for retten
- Annet: _____
- Vet ikke

utssam13

Hva ble utfallet av rettssaken?

- Rettssaken pågår fortsatt
- Tiltalt(e) ble dømt
- Tiltalt(e) ble frifunnet
- Det var flere tiltalte, og utfallet var forskjellig (minst én ble dømt og minst én ble frifunnet)

utssam14

Hva var grunnen til at hendelsen ikke ble anmeldt?

Kryss av for alle som gjelder din situasjon

- Det var for bagatellmessig
- Det var en privatsak, ikke en politisak
- Det ville ikke hjelpe noe særlig
- Frykt for å ikke bli trodd
- Trodde ikke politiet ville være særlig imøtekommende
- Politiet anbefalte å ikke anmelde
- Jeg liker ikke/er redd for politiet
- Det ville bare føre til mer vold/overgrep
- Ville ikke at det skulle bli rettsak
- Redd for at noen i familien skulle få vite om det
- Familien min ville ikke at hendelsen skulle bli anmeldt
- Jeg ville ikke at noen utenfor familien skulle få vite om det
- Jeg ble ikke trodd
- Jeg ville ikke skape problemer for personen/personene som gjorde det
- Annet: _____
- Vet ikke/Ønsker ikke å svare

utssam15

Førte hendelsen eller noen av hendelsene til at du oppsøkte «Støttesenter for kriminalitetsutsatte»?

Støttesenter for kriminalitetsutsatte ble i løpet av 2017 etablert i alle politidistrikt, som et samarbeidstiltak mellom politidistriktene og utvalgte kommuner. Støttesentrene skal ivareta dine behov hvis du utsettes for kriminalitet

- Ja
- Nei
- Vet ikke/Ønsker ikke å svare

utsoralintro1

Du svarte at du har blitt utsatt for oralsex mot din vilje i løpet av 2020. Du vil nå få noen spørsmål om denne hendelsen/disse hendelsene.

utsoral1

Innebar hendelsen eller hendelsene at noen utnyttet deg seksuelt mens du sov eller var så påvirket at du ikke kunne forsvare deg?

- Ja
- Nei

utsoral2

Var det samme person som utsatte deg for oralsex mot din vilje begge/alle gangene?

- Det var samme person begge/alle gangene
- Det var ulike personer

utsoral3

Hva var ditt forhold til denne/disse personene da det skjedde?

Hvis det er flere hendelser med ulike personer, kryss av for alle personer som passer.

- Fremmed
- Bekjent

- Venn
- Kjæreste
- Tidligere kjæreste/partner, men slutt mellom oss da det skjedde
- Samboer, partner eller ektefelle
- Annet familiemedlem
- Tillits/autoritetsperson (for eksempel trener, lærer)
- Annen (ikke oppgi personens navn): _____
- Vet ikke/Ønsker ikke å svare

utsoralintro2

Du svarte at du har vært utsatt for denne handlingen flere ganger i 2020. For de etterfølgende spørsmålene ber vi deg om å ta utgangspunkt i den hendelsen i løpet av 2020 som du husker best.

utsoral4

Var det en mann eller en kvinne som utførte dette?

- Mann
- Kvinne
- Både mann og kvinne
- Vet ikke/Ønsker ikke å svare

utsoral5

Førte hendelsen til at du oppsøkte helsevesenet? For eksempel legevakt, fastlege, tannlege eller andre.

- Ja
- Nei
- Vet ikke/Ønsker ikke å svare

utsoral7

Hvilken ukedag skjedde dette?

- Mandag
- Tirsdag
- Onsdag
- Torsdag
- Fredag
- Lørdag
- Søndag
- Vet ikke/Husker ikke

utsoral8

Når på døgnet skjedde dette?

- Dagtid
- Kveld
- Nat
- Vet ikke/Husker ikke

utsoral9

Var personen eller personene som gjorde dette påvirket av alkohol eller andre rusmidler?

- Ja
- Nei
- Vet ikke/Husker ikke

utsoral6

Hvor skjedde dette?

- Egen bolig
- Voldsutøverens bolig
- Annen privat bolig
- På arbeidsplass/skole/utdanningsinstitusjon
- På utested
- Offentlig tilgjengelig sted, gate, vei, plass, torg, park, skog
- Offentlig transportmiddel
- Annet offentlig tilgjengelig sted
- Utlandet
- Annet sted: _____

utsoral11

Ble hendelsen anmeldt?

- Ja
- Nei

utsoral12

Hva er status for anmeldelsen?

- Saken er under pågående etterforskning
- Saken ble etterforsket og henlagt
- Saken ble etterforsket, og skal komme for retten
- Saken ble etterforsket og kom for retten
- Annet: _____
- Vet ikke

utsoral13

Hva ble utfallet av rettssaken?

- Rettssaken pågår fortsatt
- Tiltalt(e) ble dømt
- Tiltalt(e) ble frifunnet
- Det var flere tiltalte, og utfallet var forskjellig (minst én ble dømt og minst én ble frifunnet)

utsoral14

Hva var grunnen til at hendelsen ikke ble anmeldt?

Kryss av for alle som gjelder din situasjon

- Det var for bagatellmessig
- Det var en privatsak, ikke en politisak
- Det ville ikke hjelpe noe særlig
- Frykt for å ikke bli trodd
- Trodde ikke politiet ville være særlig imøtekommende
- Politiet anbefalte å ikke anmelde
- Jeg liker ikke/er redd for politiet
- Det ville bare føre til mer vold/overgrep
- Ville ikke at det skulle bli rettsak
- Redd for at noen i familien skulle få vite om det
- Familien min ville ikke at hendelsen skulle bli anmeldt
- Jeg ville ikke at noen utenfor familien skulle få vite om det
- Jeg ble ikke trodd

- Jeg ville ikke skape problemer for personen/personene som gjorde det
- Annet: _____
- Vet ikke/Ønsker ikke å svare

utsoral15

Førte hendelsen eller noen av hendelsene til at du oppsøkte «Støttesenter for kriminalitetsutsatte»?

Støttesenter for kriminalitetsutsatte ble i løpet av 2017 etablert i alle politidistrikt, som et samarbeidstiltak mellom politidistriktene og utvalgte kommuner. Støttesentrene skal ivareta dine behov hvis du utsettes for kriminalitet

- Ja
- Nei
- Vet ikke/Ønsker ikke å svare

utsanalintro1

Du svarte at du har blitt utsatt for analsex mot din vilje i løpet av 2020. Du vil nå få noen spørsmål om denne hendelsen/disse hendelsene.

utsanal1

Innebar hendelsen eller hendelsene at noen utnyttet deg seksuelt mens du sov eller var så påvirket at du ikke kunne forsvare deg?

- Ja
- Nei

utsanal2

Var det samme person som utsatte deg for analsex mot din vilje begge/alle gangene?

- Det var samme person begge/alle gangene
- Det var ulike personer

utsanal3

Hva var ditt forhold til denne/disse personene da det skjedde?

Hvis det er flere hendelser med ulike personer, kryss av for alle personer som passer.

- Fremmed
- Bekjent
- Venn
- Kjæreste
- Tidligere kjæreste/partner, men slutt mellom oss da det skjedde
- Samboer, partner eller ektefelle
- Annet familiemedlem
- Tillits/autoritetsperson (for eksempel trener, lærer)
- Annen (ikke oppgi personens navn): _____
- Vet ikke/Ønsker ikke å svare

utsanalintro2

Du svarte at du har vært utsatt for denne handlingen flere ganger i 2020. For de etterfølgende spørsmålene ber vi deg om å ta utgangspunkt i den hendelsen i løpet av 2020 som du husker best.

utsanal4

Var det en mann eller en kvinne som utførte dette?

- Mann
- Kvinne
- Både mann og kvinne
- Vet ikke/Ønsker ikke å svare

utsanal5

Førte hendelsen til at du oppsøkte helsevesenet? For eksempel legevakt, fastlege, tannlege eller andre.

- Ja
- Nei
- Vet ikke/Ønsker ikke å svare

utsanal7

Hvilken ukedag skjedde dette?

- Mandag
- Tirsdag
- Onsdag
- Torsdag
- Fredag
- Lørdag
- Søndag
- Vet ikke/Husker ikke

utsanal8

Når på døgnet skjedde dette?

- Dagtid
- Kveld
- Nat
- Vet ikke/Husker ikke

utsanal9

Var personen eller personene som gjorde dette påvirket av alkohol eller andre rusmidler?

- Ja
- Nei
- Vet ikke/Husker ikke

utsanal6

Hvor skjedde dette?

- Egen bolig
- Voldsutøverens bolig
- Annen privat bolig
- På arbeidsplass/skole/utdanningsinstitusjon
- På utested
- Offentlig tilgjengelig sted, gate, vei, plass, torg, park, skog
- Offentlig transportmiddel
- Annet offentlig tilgjengelig sted
- Utlandet
- Annet sted:

utsanal11

Ble hendelsen anmeldt?

- Ja
- Nei

utsanal12

Hva er status for anmeldelsen?

- Saken er under pågående etterforskning
- Saken ble etterforsket og henlagt
- Saken ble etterforsket, og skal komme for retten
- Saken ble etterforsket og kom for retten
- Annet: _____
- Vet ikke

utsanal13

Hva ble utfallet av rettssaken?

- Rettssaken pågår fortsatt
- Tiltalt(e) ble dømt
- Tiltalt(e) ble frifunnet
- Det var flere tiltalte, og utfallet var forskjellig (minst én ble dømt og minst én ble frifunnet)

utsanal14

Hva var grunnen til at hendelsen ikke ble anmeldt?

Kryss av for alle som gjelder din situasjon

- Det var for bagatellmessig
- Det var en privatsak, ikke en politisak
- Det ville ikke hjelpe noe særlig
- Frykt for å ikke bli trodd
- Trodde ikke politiet ville være særlig imøtekommende
- Politiet anbefalte å ikke anmelde
- Jeg liker ikke/er redd for politiet
- Det ville bare føre til mer vold/overgrep
- Ville ikke at det skulle bli rettsak
- Redd for at noen i familien skulle få vite om det
- Familien min ville ikke at hendelsen skulle bli anmeldt
- Jeg ville ikke at noen utenfor familien skulle få vite om det
- Jeg ble ikke trodd
- Jeg ville ikke skape problemer for personen/personene som gjorde det
- Annet: _____
- Vet ikke/Ønsker ikke å svare

utsanal15

Førte hendelsen eller noen av hendelsene til at du oppsøkte «Støttesenter for kriminalitetsutsatte»?

Støttesenter for kriminalitetsutsatte ble i løpet av 2017 etablert i alle politidistrikt, som et samarbeidstiltak mellom politidistriktene og utvalgte kommuner. Støttesentrene skal ivareta dine behov hvis du utsettes for kriminalitet

- Ja
- Nei
- Vet ikke/Ønsker ikke å svare

utspenintro1

Du svarte at du har blitt utsatt for at noen puttet objekter eller fingre inn i vagina eller anus mot din vilje i løpet av 2020. Du vil nå få noen spørsmål om denne hendelsen/disse hendelsene.

utspen1

Innebar hendelsen eller hendelsene at noen utnyttet deg seksuelt mens du sov eller var så påvirket at du ikke kunne forsvare deg?

- Ja
- Nei

utspen2

Var det samme person som utsatte deg for at noen puttet objekter eller fingre inn i vagina eller anus mot din vilje mot din vilje begge/alle gangene?

- Det var samme person begge/alle gangene
- Det var ulike personer

utspen3

Hva var ditt forhold til denne/disse personene da det skjedde?

Hvis det er flere hendelser med ulike personer, kryss av for alle personer som passer.

- Fremmed
- Bekjent
- Venn
- Kjæreste
- Tidligere kjæreste/partner, men slutt mellom oss da det skjedde
- Samboer, partner eller ektefelle
- Annet familiemedlem
- Tillits/autoritetsperson (for eksempel trener, lærer)
- Annen (ikke oppgi personens navn): _____
- Vet ikke/Ønsker ikke å svare

utspenintro2

Du svarte at du har vært utsatt for denne handlingen flere ganger i 2020. For de etterfølgende spørsmålene ber vi deg om å ta utgangspunkt i den hendelsen i løpet av 2020 som du husker best.

utspen4

Var det en mann eller en kvinne som utførte dette?

- Mann
- Kvinne
- Både mann og kvinne
- Vet ikke/Ønsker ikke å svare

utspen5

Førte hendelsen til at du oppsøkte helsevesenet? For eksempel legevakt, fastlege, tannlege eller andre.

- Ja
- Nei
- Vet ikke/Ønsker ikke å svare

utspen7

Hvilken ukedag skjedde dette?

- Mandag
- Tirsdag
- Onsdag
- Torsdag
- Fredag
- Lørdag
- Søndag
- Vet ikke/Husker ikke

utspen8

Når på døgnet skjedde dette?

- Dagtid
- Kveld
- Natt
- Vet ikke/Husker ikke

utspen9

Var personen eller personene som gjorde dette påvirket av alkohol eller andre rusmidler?

- Ja
- Nei
- Vet ikke/Husker ikke

utspen6

Hvor skjedde dette?

- Egen bolig
- Voldsutøverens bolig
- Annen privat bolig
- På arbeidsplass/skole/utdanningsinstitusjon
- På utested
- Offentlig tilgjengelig sted, gate, vei, plass, torg, park, skog
- Offentlig transportmiddel
- Annet offentlig tilgjengelig sted
- Utlandet
- Annet sted: _____

utspen11

Ble hendelsen anmeldt?

- Ja
- Nei

utspen12

Hva er status for anmeldelsen?

- Saken er under pågående etterforskning
- Saken ble etterforsket og henlagt
- Saken ble etterforsket, og skal komme for retten
- Saken ble etterforsket og kom for retten
- Annet: _____
- Vet ikke

utspen13

Hva ble utfallet av rettssaken?

- Rettssaken pågår fortsatt
- Tiltalt(e) ble dømt
- Tiltalt(e) ble frifunnet
- Det var flere tiltalte, og utfallet var forskjellig (minst én ble dømt og minst én ble frifunnet)

utspen14

Hva var grunnen til at hendelsen ikke ble anmeldt?

Kryss av for alle som gjelder din situasjon

- Det var for bagatellmessig
- Det var en privatsak, ikke en politisak
- Det ville ikke hjelpe noe særlig
- Frykt for å ikke bli trodd
- Trodde ikke politiet ville være særlig imøtekommende
- Politiet anbefalte å ikke anmelde
- Jeg liker ikke/er redd for politiet
- Det ville bare føre til mer vold/overgrep
- Ville ikke at det skulle bli rettsak
- Redd for at noen i familien skulle få vite om det
- Familien min ville ikke at hendelsen skulle bli anmeldt
- Jeg ville ikke at noen utenfor familien skulle få vite om det
- Jeg ble ikke trodd
- Jeg ville ikke skape problemer for personen/personene som gjorde det
- Annet: _____
- Vet ikke/Ønsker ikke å svare

utspen15

Førte hendelsen eller noen av hendelsene til at du oppsøkte «Støttesenter for kriminalitetsutsatte»?

Støttesenter for kriminalitetsutsatte ble i løpet av 2017 etablert i alle politidistrikt, som et samarbeidstiltak mellom politidistriktene og utvalgte kommuner. Støttesentrene skal ivareta dine behov hvis du utsettes for kriminalitet

- Ja
- Nei
- Vet ikke/Ønsker ikke å svare

utsannetintro1

Du svarte at du har blitt utsatt for annen seksuell handling mot din vilje i løpet av 2020. Du vil nå få noen spørsmål om denne hendelsen/disse hendelsene.

utsannet1

Innebar hendelsen eller hendelsene at noen utnyttet deg seksuelt mens du sov eller var så påvirket at du ikke kunne forsvare deg?

- Ja
- Nei

utsannet2

Var det samme person som utsatte deg for at noen puttet objekter eller fingre inn i vagina eller anus mot din vilje mot din vilje begge/alle gangene?

- Det var samme person begge/alle gangene
- Det var ulike personer

utsannet3

Hva var ditt forhold til denne/disse personene da det skjedde?

Hvis det er flere hendelser med ulike personer, kryss av for alle personer som passer.

- Fremmed
- Bekjent
- Venn
- Kjæreste
- Tidligere kjæreste/partner, men slutt mellom oss da det skjedde
- Samboer, partner eller ektefelle
- Annet familiemedlem
- Tillits/autoritetsperson (for eksempel trener, lærer)
- Annen (ikke oppgi personens navn): _____
- Vet ikke/Ønsker ikke å svare

utsannetintro2

Du svarte at du har vært utsatt for denne handlingen flere ganger i 2020. For de etterfølgende spørsmålene ber vi deg om å ta utgangspunkt i den hendelsen i løpet av 2020 som du husker best.

utsannet4

Var det en mann eller en kvinne som utførte dette?

- Mann
- Kvinne
- Både mann og kvinne
- Vet ikke/Ønsker ikke å svare

utsannet5

Førte hendelsen til at du oppsøkte helsevesenet? For eksempel legevakt, fastlege, tannlege eller andre.

- Ja
- Nei
- Vet ikke/Ønsker ikke å svare

utsannet7

Hvilken ukedag skjedde dette?

- Mandag
- Tirsdag
- Onsdag
- Torsdag
- Fredag
- Lørdag
- Søndag
- Vet ikke/Husker ikke

utsannet8

Når på døgnet skjedde dette?

- Dagtid
- Kveld

- Natt
- Vet ikke/Husker ikke

utsannet9

Var personen eller personene som gjorde dette påvirket av alkohol eller andre rusmidler?

- Ja
- Nei
- Vet ikke/Husker ikke

utsannet6

Hvor skjedde dette?

- Egen bolig
- Voldsutøverens bolig
- Annen privat bolig
- På arbeidsplass/skole/utdanningsinstitusjon
- På utested
- Offentlig tilgjengelig sted, gate, vei, plass, torg, park, skog
- Offentlig transportmiddel
- Annet offentlig tilgjengelig sted
- Utlandet
- Annet sted: _____

utsannet11

Ble hendelsen anmeldt?

- Ja
- Nei

utsannet12

Hva er status for anmeldelsen?

- Saken er under pågående etterforskning
- Saken ble etterforsket og henlagt
- Saken ble etterforsket, og skal komme for retten
- Saken ble etterforsket og kom for retten
- Annet: _____
- Vet ikke

utsannet13

Hva ble utfallet av rettssaken?

- Rettssaken pågår fortsatt
- Tiltalt(e) ble dømt
- Tiltalt(e) ble frifunnet
- Det var flere tiltalte, og utfallet var forskjellig (minst én ble dømt og minst én ble frifunnet)

utsannet14

Hva var grunnen til at hendelsen ikke ble anmeldt?

Kryss av for alle som gjelder din situasjon

- Det var for bagatellmessig
- Det var en privatsak, ikke en politisak
- Det ville ikke hjelpe noe særlig

- Frykt for å ikke bli trodd
- Trodde ikke politiet ville være særlig imøtekommande
- Politiet anbefalte å ikke anmelde
- Jeg liker ikke/er redd for politiet
- Det ville bare føre til mer vold/overgrep
- Ville ikke at det skulle bli rettsak
- Redd for at noen i familien skulle få vite om det
- Familien min ville ikke at hendelsen skulle bli anmeldt
- Jeg ville ikke at noen utenfor familien skulle få vite om det
- Jeg ble ikke trodd
- Jeg ville ikke skape problemer for personen/personene som gjorde det
- Annet: _____
- Vet ikke/Ønsker ikke å svare

utsannet15

Førte hendelsen eller noen av hendelsene til at du oppsøkte «Støttesenter for kriminalitetsutsatte»?

Støttesenter for kriminalitetsutsatte ble i løpet av 2017 etablert i alle politidistrikt, som et samarbeidstiltak mellom politidistriktene og utvalgte kommuner. Støttesentrene skal ivareta dine behov hvis du utsettes for kriminalitet

- Ja
- Nei
- Vet ikke/Ønsker ikke å svare

utsflereintro1

Du har blitt utsatt for flere typer seksuelle overgrep/krenkelser i 2020.

Du vil nå få noen spørsmål om det som har skjedd deg.

Trykk "Neste" for å gå videre.

utsflere0

Skjedde de seksuelle overgrepene/krenkelsene du ble utsatt for i 2020 samtidig, det vil si i én situasjon/hendelse, eller skjedde de på ulike tidspunkt, altså flere situasjoner eller hendelser.

- Alle typene av seksuelle overgrep/krenkelser skjedde som en del av den samme hendelsen
- De seksuelle overgrepene/krenkelsene skjedde forskjellige ganger

utsflere1

Under ett eller flere av de seksuelle overgrepene/krenkelsene, hendte det at noen utnyttet deg seksuelt mens du sov eller var så påvirket at du ikke kunne forsvare deg?

- Ja, for alle overgrepene/krenkelsene
- Ja, for noen av overgrepene/krenkelsene
- Nei

utsflere2

Var det samme person som utsatte deg for alle de ulike seksuelle overgrepene/krenkelsene?

- Det var samme person
- Det var ulike personer

utsflere3

Hva var ditt forhold til denne/disse personene da det skjedde?

Hvis det var flere ulike personer, kryss av for alle som passer.

- Fremmed

- Bekjent
- Venn
- Kjæreste
- Tidligere kjæreste/partner, men slutt mellom oss da det skjedde
- Samboer, partner eller ektefelle
- Annet familiemedlem
- Tillits/autoritetsperson (for eksempel trener, lærer)
- Annen (ikke oppgi personens navn): _____
- Vet ikke/Ønsker ikke å svare

utsflere4

Var det en mann eller en kvinne som utførte overgrepene/krenkelsene?

- Mann
- Kvinne
- Både mann og kvinne
- Vet ikke/Ønsker ikke å svare

utsflere5

Førte overgrepene/krenkelsene til at du oppsøkte helsevesenet? For eksempel legevakt, fastlege, tannlege eller andre.

- Ja, for alle overgrepene/krenkelsene
- Ja, for noen av overgrepene/krenkelsene
- Nei
- Vet ikke/Ønsker ikke å svare

utsflere7

Hvilken ukedag skjedde overgrepene/krenkelsene?

Hvis de skjedde på ulike dager, kryss av for alle dager som passer.

- Mandag
- Tirsdag
- Onsdag
- Torsdag
- Fredag
- Lørdag
- Søndag
- Vet ikke/Husker ikke

utsflere8

Når på døgnet skjedde overgrepene/krenkelsene?

Hvis de skjedde på ulike tidspunkt, kryss av for alle tidspunkt som passer.

- Dagtid
- Kveld
- Natt
- Vet ikke/Husker ikke

utsflere9

Var personen eller personene som utførte overgrepene/krenkelsene påvirket av alkohol eller andre rusmidler?

- Ja, for alle overgrepene/krenkelsene
- Ja, for noen av overgrepene/krenkelsene
- Nei

Vet ikke/Husker ikke

utsflere6

Hvor skjedde overgrepene/krenkelsene?

Hvis de skjedde på ulike steder, kryss av for alle steder som passer.

- Egen bolig
- Voldsutøverens bolig
- Annen privat bolig
- På arbeidsplass/skole/utdanningsinstitusjon
- På utested
- Offentlig tilgjengelig sted, gate, vei, plass, torg, park, skog
- Offentlig transportmiddel
- Annet offentlig tilgjengelig sted
- Utlandet
- Annet sted: _____
- Vet ikke/Husker ikke

utsflere11

Ble overgrepene/krenkelsene anmeldt?

- Ja, alle overgrepene/krenkelsene ble anmeldt
- Ikke alle, men minst ett av overgrepene/krenkelsene ble anmeldt
- Nei, ingen av overgrepene/krenkelsene ble anmeldt

utsflere12

Hva er status for anmeldelsen(e)?

Hvis du har anmeldt flere ulike saker, kryss av for alle alternativer som passer.

- Saken(e) er under pågående etterforskning
- Saken(e) ble etterforsket og henlagt
- Saken(e) ble etterforsket, og skal komme for retten
- Saken(e) ble etterforsket og kom for retten
- Annet: _____
- Vet ikke

utsflere13

Hva ble utfallet av rettssaken(e)?

Hvis du er eller har vært involvert i flere rettssaker i 2020, kryss av for alle alternativer som passer.

- Rettssaken(e) pågår fortsatt
- Tiltalt(e) ble dømt
- Tiltalt(e) ble frifunnet
- Det var flere tiltalte, og utfallet var forskjellig (minst én ble dømt og minst én ble frifunnet)

utsflere14

Du har svart at du i minst ett tilfelle i 2020, har valgt å ikke anmelde et overgrep/krenkelse.

Hva var grunnen til at overgrepet/krenkelsen ikke ble anmeldt?

Kryss av for alle som gjelder din situasjon

- Det var for bagatellmessig
- Det var en privatsak, ikke en politisak
- Det ville ikke hjelpe noe særlig
- Frykt for å ikke bli trodd

- Trodde ikke politiet ville være særlig imøtekommende
- Politiet anbefalte å ikke anmelde
- Jeg liker ikke/er redd for politiet
- Det ville bare føre til mer vold/overgrep
- Ville ikke at det skulle bli rettsak
- Redd for at noen i familien skulle få vite om det
- Familien min ville ikke at hendelsen skulle bli anmeldt
- Jeg ville ikke at noen utenfor familien skulle få vite om det
- Jeg ble ikke trodd
- Jeg ville ikke skape problemer for personen/personene som gjorde det
- Annet: _____
- Vet ikke/Ønsker ikke å svare

utsflere15

Førte overgrepene/krenkelsene til at du minst én gang i 2020 oppsøkte «Støttesenter for kriminalitetsutsatte»?

Støttesenter for kriminalitetsutsatte ble i løpet av 2017 etablert i alle politidistrikt, som et samarbeidstiltak mellom politidistriktene og utvalgte kommuner. Støttesentrene skal ivareta dine behov hvis du utsettes for kriminalitet

- Ja
- Nei
- Vet ikke/Ønsker ikke å svare

utsdiginfo

Du vil nå få spørsmål om seksuelle hendelser mot din vilje over internett eller digitalt som du kan ha opplevd noen gang i løpet av livet ditt.

utsdbilde1

Har du noen gang, mot din vilje, blitt tatt bilde av eller filmet under seksuelle handlinger?

- Ja
- Nei
- Vet ikke/Ønsker ikke å svare

utsdbilde2

Ble du utsatt for denne/disse handlingen(e) i 2020?

- Ja, en gang
- Ja, flere ganger
- Nei, hendelsen(e) skjedde i et annet år enn 2020

utsdbilde3

Var det samme person som utsatte deg for denne handlingen begge/alle gangene?

- Det var samme person begge/alle gangene
- Det var ulike personer

utsdbilde4

Hva var ditt forhold til denne/disse personene da det skjedde?

Hvis det er flere hendelser med ulike personer, kryss av for alle personer som passer.

- Fremmed
- Bekjent
- Venn

- Kjæreste
- Samboer, partner eller ektefelle
- Annet familiemedlem
- Tillits/autoritetsperson (for eksempel trener, lærer)
- Annen (ikke oppgi personens navn): _____
- Vet ikke/Ønsker ikke å svare

utsdbildeinfo1

Du svarte at du har vært utsatt for denne handlingen flere ganger i 2020. For de etterfølgende spørsmålene ber vi deg om å ta utgangspunkt i den hendelsen i løpet av 2020 som du husker best.

utsdbilde5

Var det en mann eller en kvinne som utførte dette?

- Mann
- Kvinne
- Både mann og kvinne
- Vet ikke/Ønsker ikke å svare

utsdbilde6

Ble hendelsen anmeldt?

- Ja
- Nei

utsdbilde7

Hva er status for anmeldelsen?

- Saken er under pågående etterforskning
- Saken ble etterforsket og henlagt
- Saken ble etterforsket, og skal komme for retten
- Saken ble etterforsket og kom for retten
- Annet: _____
- Vet ikke

utsdbilde8

Hva ble utfallet av rettssaken?

- Rettssaken pågår fortsatt
- Tiltalt(e) ble dømt
- Tiltalt(e) ble frifunnet
- Det var flere tiltalte, og utfallet var forskjellig (minst én ble dømt og minst én ble frifunnet)

utsdbilde9

Hva var grunnen til at hendelsen ikke ble anmeldt?

Kryss av for alle som gjelder din situasjon

- Det var for bagatellmessig
- Det var en privatsak, ikke en politisak
- Det ville ikke hjelpe noe særlig
- Frykt for å ikke bli trodd
- Trodde ikke politiet ville være særlig imøtekommende
- Politiet anbefalte å ikke anmelde
- Jeg liker ikke/er redd for politiet

- Det ville bare føre til mer vold/overgrep
- Ville ikke at det skulle bli rettsak
- Redd for at noen i familien skulle få vite om det
- Familien min ville ikke at hendelsen skulle bli anmeldt
- Jeg ville ikke at noen utenfor familien skulle få vite om det
- Jeg ble ikke trodd
- Jeg ville ikke skape problemer for personen/personene som gjorde det
- Annet: _____
- Vet ikke/Ønsker ikke å svare

utsdbilde10

Førte hendelsen eller noen av hendelsene til at du oppsøkte «Støttesenter for kriminalitetsutsatte»?

Støttesenter for kriminalitetsutsatte ble i løpet av 2017 etablert i alle politidistrikt, som et samarbeidstiltak mellom politidistriktene og utvalgte kommuner. Støttesentrene skal ivareta dine behov hvis du utsettes for kriminalitet

- Ja
- Nei
- Vet ikke/Ønsker ikke å svare

utsdtrue1

Har noen, noen gang, truet med å dele seksualiserte bilder eller videoer av deg?

- Ja
- Nei
- Vet ikke/Ønsker ikke å svare

utsdtrue2

Ble du utsatt for denne/disse handlingen(e) i 2020?

- Ja, en gang
- Ja, flere ganger
- Nei, hendelsen(e) skjedde i et annet år enn 2020

utsdtrue3

Var det samme person som utsatte deg for denne handlingen begge/alle gangene?

- Det var samme person begge/alle gangene
- Det var ulike personer

utsdtrue4

Hva var ditt forhold til denne/disse personene da det skjedde?

Hvis det er flere hendelser med ulike personer, kryss av for alle personer som passer.

- Fremmed
- Bekjent
- Venn
- Kjæreste
- Samboer, partner eller ektefelle
- Annet familiemedlem
- Tillits/autoritetsperson (for eksempel trener, lærer)
- Annen (ikke oppgi personens navn): _____
- Vet ikke/Ønsker ikke å svare

utsdtrueinfo1

Du svarte at du har vært utsatt for denne handlingen flere ganger i 2020. For de etterfølgende spørsmålene ber vi deg om å ta utgangspunkt i den hendelsen i løpet av 2020 som du husker best.

utsdtrue5

Var det en mann eller en kvinne som utførte dette?

- Mann
- Kvinne
- Både mann og kvinne
- Vet ikke/Ønsker ikke å svare

utsdtrue6

Ble hendelsen anmeldt?

- Ja
- Nei

utsdtrue7

Hva er status for anmeldelsen?

- Saken er under pågående etterforskning
- Saken ble etterforsket og henlagt
- Saken ble etterforsket, og skal komme for retten
- Saken ble etterforsket og kom for retten
- Annet: _____
- Vet ikke

utsdtrue8

Hva ble utfallet av rettssaken?

- Rettssaken pågår fortsatt
- Tiltalt(e) ble dømt
- Tiltalt(e) ble frifunnet
- Det var flere tiltalte, og utfallet var forskjellig (minst én ble dømt og minst én ble frifunnet)

utsdtrue9

Hva var grunnen til at hendelsen ikke ble anmeldt?

Kryss av for alle som gjelder din situasjon

- Det var for bagatellmessig
- Det var en privatsak, ikke en politisak
- Det ville ikke hjelpe noe særlig
- Frykt for å ikke bli trodd
- Trodde ikke politiet ville være særlig imøtekommende
- Politiet anbefalte å ikke anmelde
- Jeg liker ikke/er redd for politiet
- Det ville bare føre til mer vold/overgrep
- Ville ikke at det skulle bli rettsak
- Redd for at noen i familien skulle få vite om det
- Familien min ville ikke at hendelsen skulle bli anmeldt
- Jeg ville ikke at noen utenfor familien skulle få vite om det
- Jeg ble ikke trodd
- Jeg ville ikke skape problemer for personen/personene som gjorde det

- Annet: _____
 Vet ikke/Ønsker ikke å svare

utsdtrue10

Førte hendelsen eller noen av hendelsene til at du oppsøkte «Støttesenter for kriminalitetsutsatte»?

Støttesenter for kriminalitetsutsatte ble i løpet av 2017 etablert i alle politidistrikt, som et samarbeidstiltak mellom politidistriktene og utvalgte kommuner. Støttesentrene skal ivareta dine behov hvis du utsettes for kriminalitet

- Ja
 Nei
 Vet ikke/Ønsker ikke å svare

utsddele1

Har noen, noen gang, mot din vilje delt seksualiserte bilder eller videoer av deg?

- Ja
 Nei
 Vet ikke/Ønsker ikke å svare

utsddele2

Ble du utsatt for denne/disse handlingen(e) i 2020?

- Ja, en gang
 Ja, flere ganger
 Nei, hendelsen(e) skjedde i et annet år enn 2020

utsddele3

Var det samme person som utsatte deg for denne handlingen begge/alle gangene?

- Det var samme person begge/alle gangene
 Det var ulike personer

utsddele4

Hva var ditt forhold til denne/disse personene da det skjedde?

Hvis det er flere hendelser med ulike personer, kryss av for alle personer som passer.

- Fremmed
 Bekjent
 Venn
 Kjæreste
 Samboer, partner eller ektefelle
 Annet familiemedlem
 Tillits/autoritetsperson (for eksempel trener, lærer)
 Annen (ikke oppgi personens navn): _____
 Vet ikke/Ønsker ikke å svare

utsddeleinfo1

Du svarte at du har vært utsatt for denne handlingen flere ganger i 2020. For de etterfølgende spørsmålene ber vi deg om å ta utgangspunkt i den hendelsen i løpet av 2020 som du husker best.

utsddele5

Var det en mann eller en kvinne som utførte dette?

- Mann
- Kvinne
- Både mann og kvinne
- Vet ikke/Ønsker ikke å svare

utsddele6

Ble hendelsen anmeldt?

- Ja
- Nei

utsddele7

Hva er status for anmeldelsen?

- Saken er under pågående etterforskning
- Saken ble etterforsket og henlagt
- Saken ble etterforsket, og skal komme for retten
- Saken ble etterforsket og kom for retten
- Annet: _____
- Vet ikke

utsddele8

Hva ble utfallet av rettssaken?

- Rettssaken pågår fortsatt
- Tiltalt(e) ble dømt
- Tiltalt(e) ble frifunnet
- Det var flere tiltalte, og utfallet var forskjellig (minst én ble dømt og minst én ble frifunnet)

utsddele9

Hva var grunnen til at hendelsen ikke ble anmeldt?

Kryss av for alle som gjelder din situasjon

- Det var for bagatellmessig
- Det var en privatsak, ikke en politisak
- Det ville ikke hjelpe noe særlig
- Frykt for å ikke bli trodd
- Trodde ikke politiet ville være særlig imøtekommende
- Politiet anbefalte å ikke anmelde
- Jeg liker ikke/er redd for politiet
- Det ville bare føre til mer vold/overgrep
- Ville ikke at det skulle bli rettsak
- Redd for at noen i familien skulle få vite om det
- Familien min ville ikke at hendelsen skulle bli anmeldt
- Jeg ville ikke at noen utenfor familien skulle få vite om det
- Jeg ble ikke trodd
- Jeg ville ikke skape problemer for personen/personene som gjorde det
- Annet: _____
- Vet ikke/Ønsker ikke å svare

utsddele10

Førte hendelsen eller noen av hendelsene til at du oppsøkte «Støttesenter for kriminalitetsutsatte»?

Støttesenter for kriminalitetsutsatte ble i løpet av 2017 etablert i alle politidistrikt, som et samarbeidstiltak mellom politidistriktene og utvalgte kommuner. Støttesentrene skal ivareta dine behov hvis du utsettes for kriminalitet

- Ja
- Nei
- Vet ikke/Ønsker ikke å svare

utsdtvang1

Har noen, noen gang, presset eller tvunget deg til å sende seksualiserte bilder eller videoer av deg selv?

- Ja
- Nei
- Vet ikke/Ønsker ikke å svare

utsdtvang2

Ble du utsatt for denne/disse handlingen(e) i 2020?

- Ja, en gang
- Ja, flere ganger
- Nei, hendelsen(e) skjedde i et annet år enn 2020

utsdtvang3

Var det samme person som utsatte deg for denne handlingen begge/alle gangene?

- Det var samme person begge/alle gangene
- Det var ulike personer

utsdtvang4

Hva var ditt forhold til denne/disse personene da det skjedde?

Hvis det er flere hendelser med ulike personer, kryss av for alle personer som passer.

- Fremmed
- Bekjent
- Venn
- Kjæreste
- Samboer, partner eller ektefelle
- Annet familiemedlem
- Tillits/autoritetsperson (for eksempel trener, lærer)
- Annen (ikke oppgi personens navn): _____
- Vet ikke/Ønsker ikke å svare

utsdtvanginfo1

Du svarte at du har vært utsatt for denne handlingen flere ganger i 2020. For de etterfølgende spørsmålene ber vi deg om å ta utgangspunkt i den hendelsen i løpet av 2020 som du husker best.

utsdtvang5

Var det en mann eller en kvinne som utførte dette?

- Mann
- Kvinne
- Både mann og kvinne
- Vet ikke/Ønsker ikke å svare

utsdtvang6

Ble hendelsen anmeldt?

- Ja
- Nei

utsdtvang7

Hva er status for anmeldelsen?

- Saken er under pågående etterforskning
- Saken ble etterforsket og henlagt
- Saken ble etterforsket, og skal komme for retten
- Saken ble etterforsket og kom for retten
- Annet: _____
- Vet ikke

utsdtvang8

Hva ble utfallet av rettssaken?

- Rettssaken pågår fortsatt
- Tiltalt(e) ble dømt
- Tiltalt(e) ble frifunnet
- Det var flere tiltalte, og utfallet var forskjellig (minst én ble dømt og minst én ble frifunnet)

utsdtvang9

Hva var grunnen til at hendelsen ikke ble anmeldt?

Kryss av for alle som gjelder din situasjon

- Det var for bagatellmessig
- Det var en privatsak, ikke en politisak
- Det ville ikke hjelpe noe særlig
- Frykt for å ikke bli trodd
- Trodde ikke politiet ville være særlig imøtekommende
- Politiet anbefalte å ikke anmelde
- Jeg liker ikke/er redd for politiet
- Det ville bare føre til mer vold/overgrep
- Ville ikke at det skulle bli rettsak
- Redd for at noen i familien skulle få vite om det
- Familien min ville ikke at hendelsen skulle bli anmeldt
- Jeg ville ikke at noen utenfor familien skulle få vite om det
- Jeg ble ikke trodd
- Jeg ville ikke skape problemer for personen/personene som gjorde det
- Annet: _____
- Vet ikke/Ønsker ikke å svare

utsdtvang10

Førte hendelsen eller noen av hendelsene til at du oppsøkte «Støttesenter for kriminalitetsutsatte»?

Støttesenter for kriminalitetsutsatte ble i løpet av 2017 etablert i alle politidistrikt, som et samarbeidstiltak mellom politidistriktene og utvalgte kommuner. Støttesentrene skal ivareta dine behov hvis du utsettes for kriminalitet

- Ja
- Nei
- Vet ikke/Ønsker ikke å svare

utsiinfo1

Du vil nå få spørsmål om lovbrudd over internett som du kan ha blitt utsatt for i 2020.

Trykk "Neste" for å gå videre.

utsikort1

Har noen misbrukt dine kortopplysninger på internett i løpet av 2020?

Det vil si at en annen person har brukt et av dine bankkort(nummer) uten din tillatelse, for å kjøpe en vare eller tjeneste på internett. Hvis du ikke husker antallet ganger dette har skjedd i 2020, svar så nøyaktig som du kan.

- Ja, (antall ganger) _____
 Nei

utsikort2

Har du anmeldt hendelsen til politiet?

Hvis dette har skjedd flere ganger i 2020, ta utgangspunkt i hendelsen som skjedde sist

- Ja
 Nei, men politiet fikk vite om det på annen måte
 Nei

utsikort3

Hva var beløpet som ble trukket fra ditt kort før det ble sperret?

utsikjop1

Har du blitt bedratt ved kjøp av varer eller tjenester over internett i løpet av 2020?

Det vil si at du ikke mottok det du betalte for, eller at varen du bestilte viste seg å være en falsk kopi. Hvis du ikke husker antallet ganger dette har skjedd i 2020, svar så nøyaktig som du kan.

- Ja, (antall ganger) _____
 Nei

utsikjop2

Har du anmeldt hendelsen til politiet?

Hvis dette har skjedd flere ganger i 2020, ta utgangspunkt i hendelsen som skjedde sist

- Ja
 Nei, men politiet fikk vite om det på annen måte
 Nei

utsikjop3

Hvor stort var beløpet du ble bedratt for?

utsibed1

Har du blitt utsatt for kontaktbedrageri på internett i løpet av 2020?

Kontaktbedrageri vil si at du har overført et pengebeløp til en person du fikk kontakt med på internett, som senere viste seg å være en bedrager. Det kan f.eks. være reiseutgifter eller utgifter i forskudd for å motta et større beløp (f.eks. arv fra et ukjent familiemedlem, lotterigevinst eller glemte konti). Bedrageren kan både være en person du ikke kjente, en person som utga seg for at være en du kjenner, eller være en person du hadde møtt

på internett, f.eks. på et datingside. Hvis du ikke husker antallet ganger dette har skjedd i 2020, svar så nøyaktig som du kan.

- Ja, (antall ganger) _____
- Nei

utsibed2

Har du anmeldt hendelsen til politiet?

Hvis dette har skjedd flere ganger i 2020, ta utgangspunkt i hendelsen som skjedde sist

- Ja
- Nei, men politiet fikk vite om det på annen måte
- Nei

utsibed3

Hvor stort var beløpet du ble bedratt for?

utsibilde1

Har du i løpet av 2020 opplevd at bilder eller videoer av deg har blitt videresendt til andre, eller spredt på internett, mot din vilje?

Hvis du ikke husker antallet ganger dette har skjedd i 2020, svar så nøyaktig som du kan.

- Ja, (antall ganger) _____
- Nei

utsibilde2

Har du anmeldt hendelsen til politiet?

Hvis dette har skjedd flere ganger i 2020, ta utgangspunkt i hendelsen som skjedde sist

- Ja
- Nei, men politiet fikk vite om det på annen måte
- Nei

utsibilde3

Var innholdet i bildene eller videoene som ble spredt av en seksuell karakter?

Hvis dette har skjedd flere ganger i 2020, ta utgangspunkt i hendelsen som skjedde sist.

- Ja
- Nei

utsittrak1

Har du vært utsatt for gjentakende trakasserende oppførsel, fra samme person, via telefon, SMS eller internett (sosiale medier som Facebook, Twitter, Instagram eller Snapchat, chat-program, internettsider, kommentarfelt) i løpet av 2020?

Vi ber deg se bort fra telefonsalg, e-poster som forsøker å selge deg ting osv. Hvis du ikke husker antallet ganger dette har skjedd i 2020, svar så nøyaktig som du kan.

- Ja, (antall ganger) _____
- Nei

utsittrak2

Har du anmeldt hendelsen til politiet?

Hvis dette har skjedd flere ganger i 2020, ta utgangspunkt i hendelsen som skjedde sist.

- Ja
- Nei, men politiet fikk vite om det på annen måte
- Nei

utsittrak3

Har trakasseringen hatt en seksuell karakter?

Hvis dette har skjedd flere ganger i 2020, ta utgangspunkt i hendelsen som skjedde sist.

- Ja
- Nei

utsiident1

Har du opplevd misbruk av dine personopplysninger eller identitetsbevis (inkludert «identitetstyveri») på internett i løpet av 2020?

Vi ber deg her om å ikke regne med misbruk av kortopplysninger på internett. Hvis du ikke husker antallet ganger dette har skjedd i 2020, svar så nøyaktig som du kan.

- Ja, (antall ganger) _____
- Nei

utsiident2

Har du anmeldt hendelsen til politiet?

Hvis dette har skjedd flere ganger i 2020, ta utgangspunkt i hendelsen som skjedde sist.

- Ja
- Nei, men politiet fikk vite om det på annen måte
- Nei

Infotruslerhat

Vi nærmer oss nå slutten av undersøkelsen. Takk for alle dine svar så langt.

Helt til slutt har vi noen spørsmål om trusler og hatkriminalitet.

Trykk "Neste" for å gå videre.

uttruss1

Har noen truet deg slik at du ble redd i 2020?

- Ja, (antall ganger) _____
- Nei

uttruss2

Har du anmeldt trusselen(e) til politiet?

Hvis dette har skjedd flere ganger i 2020, ta utgangspunkt i hendelsen som skjedde sist.

- Ja
- Nei, men politiet fikk vite om det på annen måte
- Nei

uttruss3

Hvor hendte dette?

Hvis du har opplevd dette flere ganger i løpet av 2020, svar med utgangspunkt i den siste hendelsen du opplevde

- På telefon/via SMS
- Som en direkte melding til deg på chatteprogrammer eller sosiale medier
- På internett for øvrig
- Egen bolig
- I boligen til den som kom med truslene
- Annen privat bolig
- På arbeidsplass/skole/utdanningsinstitusjon
- På utested
- Offentlig tilgjengelig sted, gate, vej, plass, torg, park, skog
- Offentlig transportmiddel
- Annet offentlig tilgjengelig sted
- Utlandet
- Annet sted: _____

uthat1

Du har tidligere i undersøkelsen svart at du har blitt utsatt for lovbrudd. Mener du at lovbruddet/lovbruddene var hatkriminalitet?

Med hatkriminalitet mener vi at lovbruddet var motivert av diskriminerende holdninger hos utøveren(e) mot din person. Hatkriminalitet er lovbrudd med bakgrunn i religion eller livssyn, hudfarge, nasjonal eller etnisk opprinnelse, seksuelle orientering, kjønnsidentitet eller kjønnsuttrykk, funksjonsevne eller andre forhold ved grupper med et særskilt behov for vern.

	Ja, jeg mener ett/flere av tilfellene var hatkriminalitet	Nei, jeg mener ikke det var hatkriminalitet
Tyveri	<input type="radio"/>	<input type="radio"/>
Trusler og trakassering	<input type="radio"/>	<input type="radio"/>
Vold	<input type="radio"/>	<input type="radio"/>
Seksuelle krenkelser eller overgrep	<input type="radio"/>	<input type="radio"/>

uthat2

Hva tror du årsaken(e) til at du ble utsatt for hatkriminalitet var?

Flere valg mulig

- Min religion/mitt livssyn
- Min hudfarge
- Min nasjonale eller etniske opprinnelse
- Min seksuelle orientering
- Min kjønnsidentitet eller kjønnsuttrykk
- Min funksjonsevne
- Andre forhold (du kan utdype hvis du ønsker): _____

uthat3

Hvor mange ganger har du blitt utsatt for hatkriminalitet?

	Ingen ganger	En gang	Flere ganger
I 2020	<input type="radio"/>	<input type="radio"/>	<input type="radio"/>
Før 2020	<input type="radio"/>	<input type="radio"/>	<input type="radio"/>

uthat4

Ble denne hendelsen i 2020 anmeldt til politiet som hatkriminalitet?

- Ja
- Nei
- Ble anmeldt, men ikke som hatkriminalitet

uthat5

Ble disse hendelsene i 2020 anmeldt til politiet som hatkriminalitet?

- Ja, alle hendelsene ble anmeldt som hatkriminalitet
- Minst én av hendelsene ble anmeldt som hatkriminalitet, men ikke alle
- Minst én av hendelsene ble anmeldt, men da ikke som hatkriminalitet
- Ingen av hendelsene ble anmeldt

uthat6

Har du noen gang blitt utsatt for hatkriminalitet?

Med hatkriminalitet mener vi at lovbruddet var motivert av diskriminerende holdninger hos utøveren(e) mot din person

Hatkriminalitet er lovbrudd med bakgrunn i religion eller livssyn, hudfarge, nasjonal eller etnisk opprinnelse, seksuelle orientering, kjønnsidentitet eller kjønnsuttrykk, funksjonsevne eller andre forhold ved grupper med et særskilt behov for vern.

Her ber vi deg om å ta utgangspunkt i hele din livstid, ikke bare i 2020

- Ja, jeg har vært utsatt for hatkriminalitet
- Nei, jeg har aldri blitt utsatt for hatkriminalitet

uthat7

Hva tror du årsaken(e) til at du ble utsatt for hatkriminalitet var?

Flere valg mulig

- Min religion/mitt livssyn
- Min hudfarge
- Min nasjonale eller etniske opprinnelse
- Min seksuelle orientering
- Min kjønnsidentitet eller kjønnsuttrykk
- Min funksjonsevne
- Andre forhold

uthat8

Hvilke(n) type lovbrudd ble du utsatt for?

Flere svar mulig

- Tyveri
- Grove trusler
- Vold
- Seksuelle krenkelser eller overgrep
- Annet

uthat9

Hvor mange ganger har du blitt utsatt for hatkriminalitet i ditt liv?

- En gang
- Flere ganger

uthat10

Når ble du sist gang utsatt for hatkriminalitet?

utannet1

Ble du i løpet av 2020 utsatt for noen andre lovbrudd enn det du er blitt spurt om i dette spørreskjemaet?

- Ja
- Nei

utannet2

Kan du kort beskrive hva som hendte?

NB. Vennligst ikke oppgi personnavn i din beskrivelse:

listeeks2_treatment

Hvor mange av disse påstandene stemmer for deg i 2020?

Jeg har vært mye syk | Jeg har hatt innbrudd i min bolig | Jeg har hatt god helse | Jeg ble slått av min partner | Jeg har handlet på nett

- 0
- 1
- 2
- 3
- 4
- 5

listeeks2_kontroll

Hvor mange av disse påstandene stemmer for deg i 2020?

Jeg har vært mye syk | Jeg har hatt innbrudd i min bolig | Jeg har hatt god helse | Jeg har handlet på nett

- 0
- 1
- 2
- 3
- 4

infoavslutning

Helt til slutt ønsker vi å be om samtykke til påkobling av registerdata, og få dine tilbakemeldinger på hvordan du har opplevd å delta i undersøkelsen.

Trykk "Neste" for å gå videre.

I tillegg til deltakelse i denne undersøkelsen spør vi deg om du samtykker til at vi innhenter data fra Statistisk Sentralbyrås (SSB) registre, for fremtidige forskningsprosjekter. Temaene for disse prosjektene vil være som i denne undersøkelsen, nemlig uro og utsatthet for lovbrudd. Registerdataene vi vil innhente er opplysninger om

pensjonsgivende inntekt, bosted, høyeste fullførte utdanning, trygder og familieforhold (sivilstand, antall barn, antall personer i husholdningen). Om fem år, det vil si i 2026, vil vi kontakte deg på nytt for å minne deg på at disse dataene er lagret hos oss. Vi anonymiserer dataene 31.12.2032. Du kan når som helst trekke samtykket tilbake, og da vil alt som er lagret om deg bli slettet fra våre registre. Samtykker du til at vi innhenter informasjon om deg som finnes i offentlige registre hos Statistisk sentralbyrå? Du kan være med i undersøkelsen uten å gi samtykke til registerdatakobling.

- Jeg samtykker til innhenting av opplysninger om meg fra SSBs registre.
- Jeg samtykker ikke til innhenting av opplysninger om meg fra SSBs registre.

tilbakemelding

Hva synes du om å være med i denne undersøkelsen?

	Helt uenig	Litt uenig	Litt enig	Helt enig
Undersøkelsen gir et godt bilde av hva jeg mener	<input type="radio"/>	<input type="radio"/>	<input type="radio"/>	<input type="radio"/>
Undersøkelsen gir et godt bilde av lovbrudd jeg har vært utsatt for	<input type="radio"/>	<input type="radio"/>	<input type="radio"/>	<input type="radio"/>
Det var lett å svare på spørsmålene	<input type="radio"/>	<input type="radio"/>	<input type="radio"/>	<input type="radio"/>
Undersøkelsen var for lang	<input type="radio"/>	<input type="radio"/>	<input type="radio"/>	<input type="radio"/>
Jeg svarte ærlig på spørsmålene	<input type="radio"/>	<input type="radio"/>	<input type="radio"/>	<input type="radio"/>
Jeg fikk god informasjon om undersøkelsen før jeg bestemte meg for å delta	<input type="radio"/>	<input type="radio"/>	<input type="radio"/>	<input type="radio"/>